



# **sesc**

# **UNIFORMES**

CODEL – Coordenação de Desenvolvimento Físico, Esportivo e Lazer

## **Catálogo de Especificações e Padronização Visual**

**versão 01  
maio/2019**

# CATÁLOGO DE ESPECIFICAÇÕES E PADRONIZAÇÃO VISUAL

Versão 01/ 2019



## EXPEDIENTE

**Adelmir Araújo Santana**

Presidente do Conselho Regional

**José Roberto Sfair Macedo**

Diretor Regional

**Hélio Bebiano**

Chefe da Divisão de Finanças

**Luiz Carlos Marins Delamônica**

Chefe da Divisão de  
Administração e Logística

**Guilherme Reinecken de Araujo**

Chefe da Divisão de  
Desenvolvimento Humano

**Márcia Maria Brasileiro  
Teixeira Vale Neves**

Chefe da Divisão de Orientação Social

**Marcus César Alencar**

Assessoria de Comunicação e Marketing

**Suyen Aster Machado Muller**

Coordenação de Serviços  
de Alimentação e Nutrição

**Simone Gomes Camargo**

Coordenação de Serviços Odontológicos

**Lucce Lopes de Mello**

Coordenação de Serviços  
Médicos e Educação em Saúde

**Adriana Costa Batista**

Coordenação de Ação Social  
e Terceira Idade

**Amanda Lopes Sampaio**

Coordenação de Educação

**Juliana Caldeira Sichieri Valadares**

Coordenação de Ações Culturais

**Elisson Fabrício de Oliveira**

Coordenação de Desenvolvimento  
Físico-Esportivo e Lazer

**Fernanda Skaf Abdala**

Coordenação de Matrícula  
e Arrecadação

**Salvino Vieira Baixote**

Coordenação de Serviços  
Gerais e Logística

**Carolina Sampaio Nascimento**

Coordenação de Gestão de Pessoas

**Apoio:**

**Elizabeth Santana do Nascimento**

Comissão de Uniformes do Sesc-AR/DF

**Ellys Christina Bahiense de Moraes**

Comissão de Uniformes do Sesc-AR/DF

**Sabrina Alves Batista**

Comissão de Uniformes do Sesc-AR/DF

**Olanilde de Jesus Cardoso Lopes**

Coordenação de Compras e Contratos

**Ozzyara dos Santos Lima**

Núcleo de Licitações

# Apresentação



A empresa QG Design - estúdio de criação apresenta o Catálogo de Especificações e Padronização Visual de Uniformes desenvolvido para o SESC/DF.

Visando o fortalecimento da identidade visual da Instituição, maior controle no que diz respeito à padronização e qualidade na confecção das peças no processo fabril, além de focar nas características relacionadas à ergonomia, conforto e segurança, este documento traz as especificações detalhadas dos uniformes de colaboradores.

Para garantir a padronização das peças no processo de compra é indispensável o uso do Catálogo de Especificações e das modelagens computadorizadas no formato ADS (Audaces) fornecidas. Acompanha também mostruário de tecidos utilizados e peças-pilotos dos respectivos itens presentes no catálogo.

Desenvolvimento  
**QG Design Estúdio de Criação**

**Stefania Rosa**  
Coordenação e desenvolvimento do projeto

# Orientações Gerais



- I. As **Especificações Técnicas** contidas neste catálogo deverão ser seguidas fielmente;
- II. As **Modelagens Computadorizadas** e respectivas **grades de tamanhos** fornecidas juntamente com as Especificações Técnicas deverão ser utilizadas na confecção das peças;
- III. As **Artes** presentes nas peças estão de acordo com o **Manual de Identidade Visual do SESC** e deverão ser aplicadas seguindo as orientações contidas na ficha de personalização, não podendo sofrer alteração de cores e medidas;
- IV. As **Costuras** deverão apresentar pontos firmes executadas em maquinário regulados adequadamente para o tecido a ser costurado;
- V. **Tamanho de pontos** de 3 a 4 pontos por centímetro;
- VI. As **Cores** apresentam referências Pantone® iguais ou aproximadas à cor da amostra, porém poderão apresentar alterações de nuances de um fabricante para outro. Sendo assim, é indispensável consultar a amostra física presente no mostruário de tecidos para comparação;
- VII. Utilizar **Equipamentos** adequados na produção das peças, conforme os indicados neste catálogo;
- VIII. As **Peças Pilotos** deverão ser consultadas sempre que surgirem dúvidas quanto à montagem das peças;
- IX. O **Mostruário de Tecidos** deverá ser consultado para comparação dos tecidos e cores apresentados pelos fornecedores.



# Índice



## CODEL - Coordenação de Desenvolvimento Físico, Esportivo e Lazer

<b>Instrutor I e II</b>	07
sesc050a - Camiseta manga curta unissex	09
sesc050b - Camiseta manga longa unissex	15
sesc051 - Camisa polo unissex	21
sesc047 - Bermuda elástico unissex	27
sesc046 - Bermuda ciclista feminina	33
sesc052 - Casaco unissex	39
sesc043- Calça elástico unissex	45
sesc042- Calça legging feminina	51
sesc053 - Camiseta manga longa dry unissex	57
sesc056/1 - Sunga	63
sesc055 - Maiô	69
<b>Rebatedor de Tênis</b>	75
sesc050a - Camiseta manga curta unissex	76
sesc050b - Camiseta manga longa unissex	82
sesc057 - Bermuda com bolsos laterais unissex	88
sesc058 - Calça com bolsos laterais unissex	94
sesc052 - Casaco unissex	100
sesc017 - Boné com proteção pescoço	106
<b>Estagiário</b>	112
sesc049 - Camiseta manga curta unissex	113
sesc047 - Bermuda elástico unissex	119
sesc046 - Bermuda ciclista feminina	125
sesc017 - Boné com proteção pescoço	131
<b>Salva Vidas</b>	137
sesc059 - Regata unissex	139
sesc060 - Camiseta manga longa unissex	146

# Índice



sesc047 - Bermuda elástico unissex	153
sesc046 - Bermuda ciclista feminina	160
sesc052 - Casaco unissex	167
sesc043- Calça elástico unissex	175
sesc042- Calça legging feminina	182
sesc017 - Boné com proteção pescoço	189
sesc061 - Maiô	195
sesc056/2 - Sunga	201

Instrutor I e II



Masculino

sesc050a - camiseta manga curta unissex  
sesc050b - camiseta manga longa unissex  
sesc051 - camisa polo unissex  
sesc047 - bermuda elástico unissex  
sesc052 - casaco unissex

sesc043 - calça elástico unissex  
sesc053 - camiseta manga longa Dry masculina  
sesc056/1 - sunga  
sesc017 - boné com proteção pescoço

Instrutor I e II



Feminino

sesc050a - camiseta manga curta unissex  
sesc050b - camiseta manga longa unissex  
sesc051 - camisa polo unissex  
sesc046 - bermuda ciclista feminina  
sesc052 - casaco unissex

sesc042 - calça legging feminina  
sesc054 - camiseta manga longa Dry feminina  
sesc055 - maiô  
sesc017 - boné com proteção pescoço

## Desenho Técnico Colorido



## Descrição Técnica

**Gola** careca 2 cm de largura, costurada em máquina overloque, ponto reforçado na cor 2. Aplicação de viés ombro a ombro, passando pelo decote traseiro, em máquina pespontadeira, ponto corrente.

**Manga** curta fixada em máquina overloque, ponto reforçado. Barra de 2 cm rebatida em máquina galoneira, 2 agulhas. Espaçamento entre costuras 0,4 cm.

**Frente** com decote careca. **Recorte assimétrico** no peito, partindo da cava esquerda até a lateral, abaixo da cava direita, formato arco na cor 2, costurado em máquina overloque, ponto reforçado. Aplicação de vivo de 0,4cm de largura na cor 3, através de aparelho adaptado à máquina.

**Logo SESC** aplicada em serigrafia à base d'água, localizada no peitoral do lado esquerdo de quem veste.

*Obs: seguir orientações contidas na ficha de personalização.*

**Ombro** costurado em máquina overloque, ponto reforçado.

**Costas** decote alto. **Recorte horizontal** costurado em máquina overloque, ponto reforçado. Aplicação de vivo de 0,4cm de largura na cor 3, através de aparelho adaptado à máquina.

**Lateral** costurada em máquina overloque, ponto reforçado.

**Barra** de 2 cm de largura, rebatida em máquina galoneira, 2 agulhas. Espaçamento entre costuras 0,4 cm.

EMPRESA: SESC

MODELO: Camiseta Manga Curta Unissex

SETOR/ ÁREA: CODEL - Instrutor I e II

GRADE: PP - P - M - G - GG - XG - XGG - EG

## Desenho Técnico

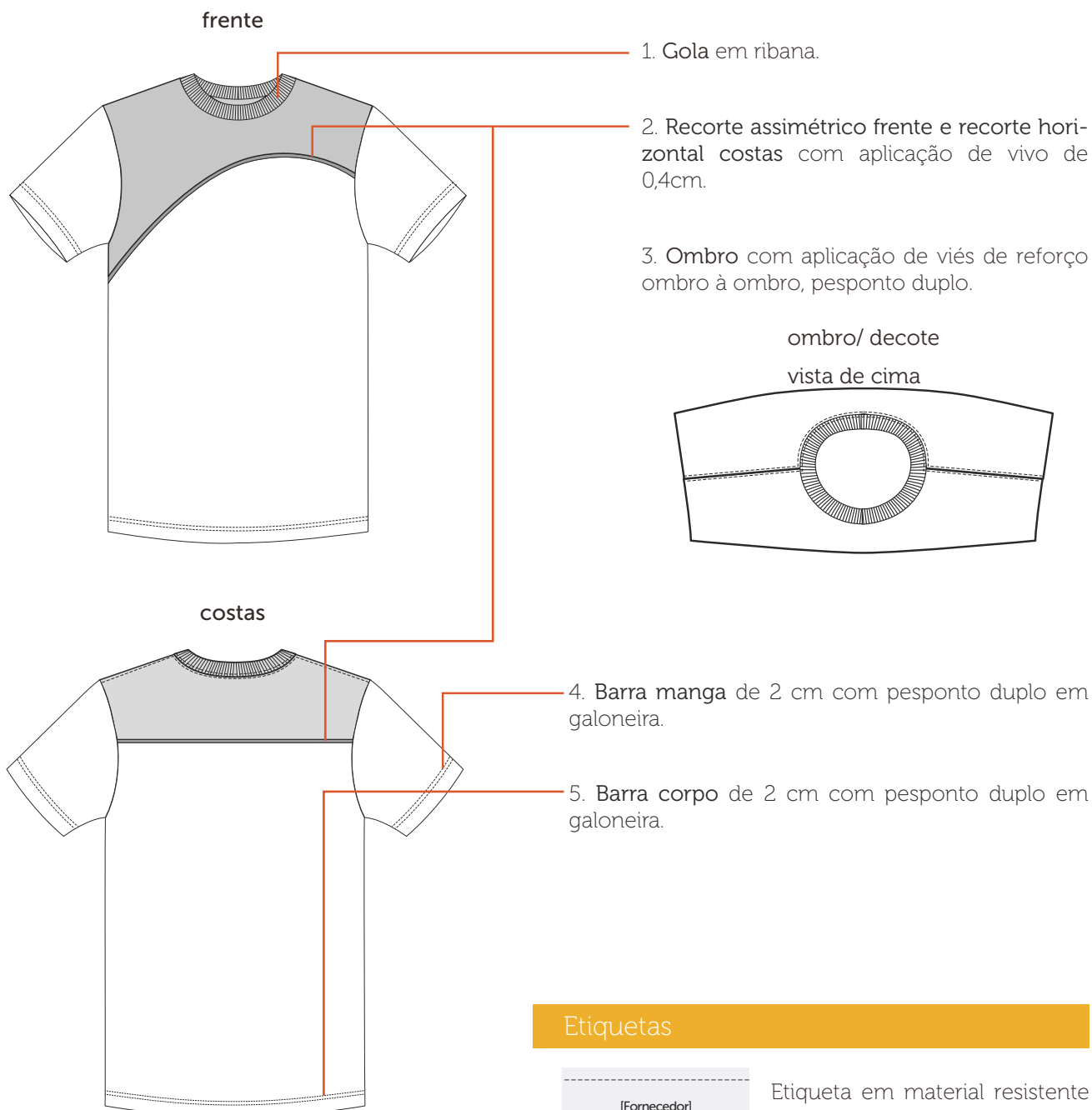

## Etiquetas



Etiqueta em material resistente contendo identificação do fabricante, tamanho, composição da matéria-prima, CNPJ, símbolos de instruções de lavagens e país de origem.

### Tecidos

#### PV anti-pilling

Composição: 67% poliéster/ 33% viscose

Gramatura: 170g/m<sup>2</sup> ± 5%

Largura: 118cm (tubular)

Construção: meia malha

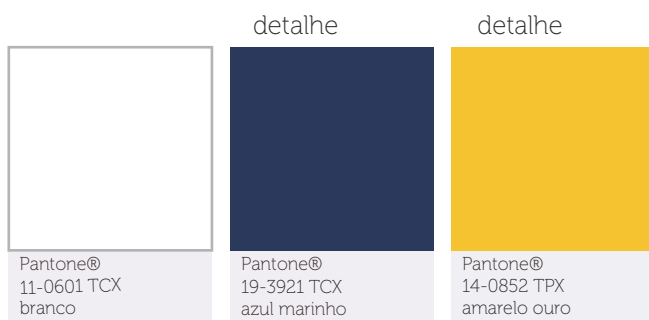

#### Ribana PV anti-pilling

Composição: 67% poliéster/ 33% viscose

Gramatura: 188g/m<sup>2</sup> ± 5%

Largura: 78cm (tubular)

Construção: meia malha

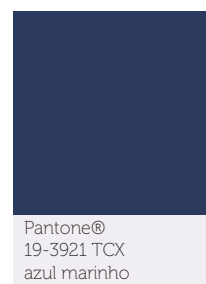

### Aviamentos

#### 1. Linha

Composição: 100% Poliéster

Nº 120, Título: 27 Tex

Cor: branco e azul marinho, de acordo com a cor do tecido.

#### 2. Fio

Composição: 100% Poliéster

Nº 150, Título: 17 Tex

Cor: branco e azul marinho, de acordo com a cor do tecido.

### Equipamentos

1. Máquina Overloque Ponto Reforçado
2. Máquina Galoneira
3. Aparelho para aplicação de vivo



A personalização deverá ser feita através serigrafia em termotransparência à base d'água, cobertura homogênea, toque zero e deverá passar por cura-gem em estufa com temperatura equivalente à resistência do tecido.

### Peito Esquerdo

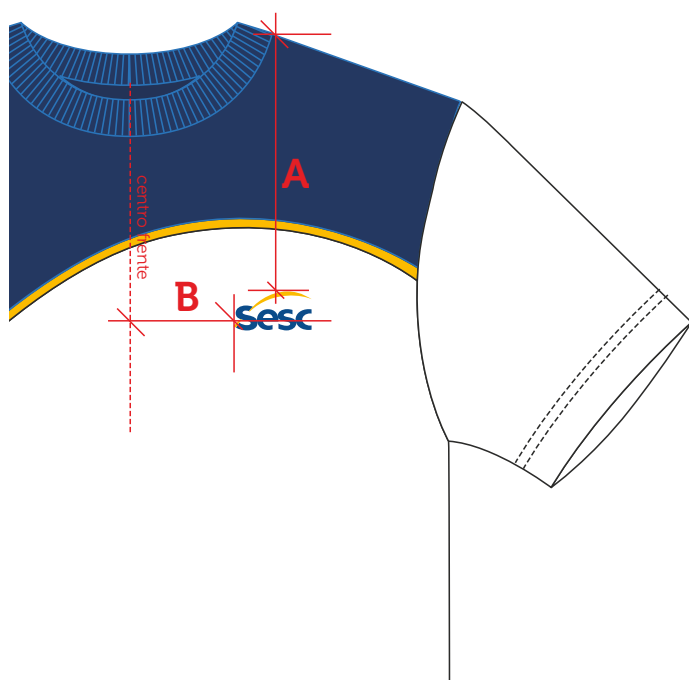

Escala: 1:1

Dimensão real: 6cm x 3cm

Cor 1: azul sesc - C100 M067 Y000 K023

Cor 2: amarelo sesc - C000 M030 Y100 K000

Localização:

A - altura: PP e P: 16cm/ M e G: 17cm/ GG e XG: 18cm/ XGG e EG: 19cm

B - largura: PP, P e M: 8cm/ G, GG e XG: 9cm/ XGG e EG: 10cm





Camiseta Manga Curta Unissex										
Medidas		Tolerância	PP	P	M	G	GG	XG	XGG	EG
1	Tórax/ busto	+/- 1 cm	98	104	110	116	122	128	134	140
2	Quadril	+/- 1 cm	98	104	110	116	122	128	134	140
3	Ombro	+/- 0,5 cm	15,5	16,25	17	17,75	18,5	19,25	20	21,25
4	Largura costas	+/- 1 cm	44	46	48	50	52	54	56	58
5	Comprimento manga curta	+/- 0,5 cm	20	21	22	23	24	25	26	27
6	Circunferência da gola	+/- 0,5 cm	35	37,5	40	42,5	45	45,5	50	52,5
7	Comprimento total	+/- 1 cm	72	74	76	78	80	82	84	86

### Tecido 1

- 1. manga curta (1 par)
- 2. frente (1x)
- 3. costas (1x)

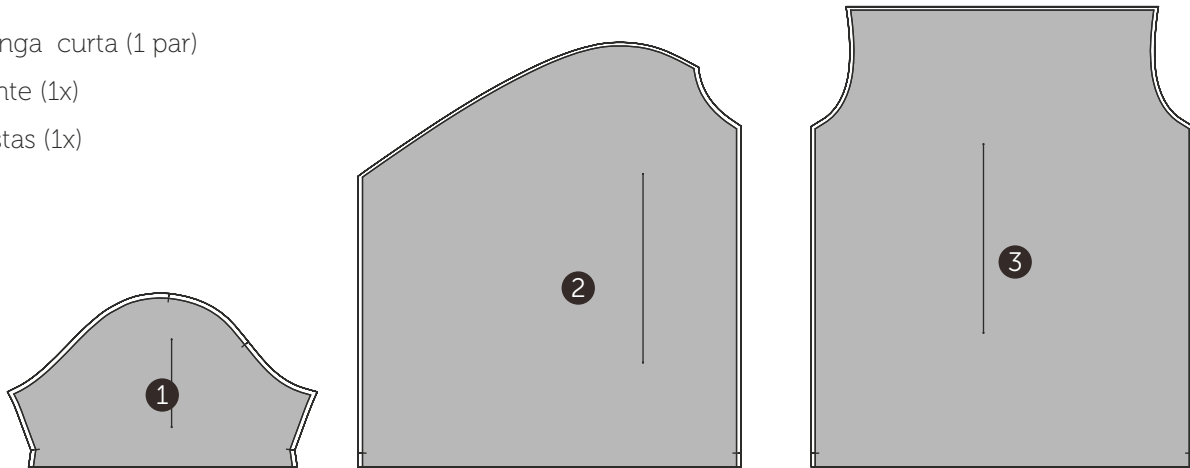

### Tecido 2

- 4. pala frente (1x)
- 5. pala costas (1x)

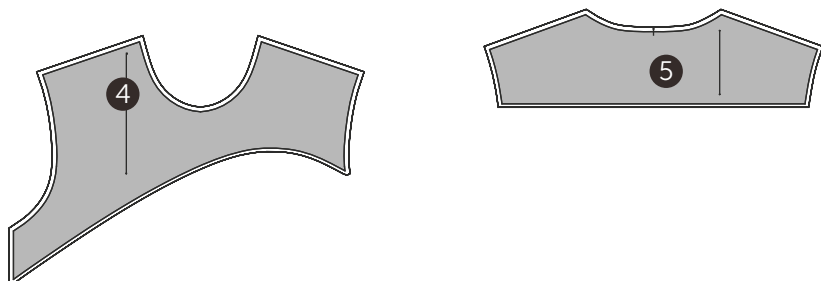

### Tecido 3

- 6. vivo pala frente (1x)
- 7. vivo pala costas (1x)



### Ribana

- 8. gola (1x)



## Desenho Técnico Colorido



## Descrição Técnica

**Gola** careca 2 cm de largura, costurada em máquina overloque, ponto reforçado na cor 2. Aplicação de viés ombro a ombro, passando pelo decote traseiro, em máquina pespontadeira, ponto corrente.

**Manga** longa com aplicação de punho de 5,5 cm de largura em malha ribana, ambos fixados em máquina overloque, ponto reforçado.

*Obs: ver medida do punho na tabela de medidas.*

**Frente** com decote careca. **Recorte assimétrico** no peito, partindo da cava esquerda até a lateral, abaixo da cava direita, formato arco na cor 2, costurado em máquina overloque, ponto reforçado. Aplicação de vivo de 0,4cm de largura na cor 3, através de aparelho adaptado à máquina.

Logo SESC aplicada em serigrafia à base d'água,

localizada no peitoral do lado esquerdo de quem veste.

*Obs: seguir orientações contidas na ficha de personalização.*

**Ombro** costurado em máquina overloque, ponto reforçado.

**Costas** decote alto. **Recorte horizontal** costurado em máquina overloque, ponto reforçado. Aplicação de vivo de 0,4cm de largura na cor 3, através de aparelho adaptado à máquina.

**Lateral** costurada em máquina overloque, ponto reforçado.

**Barra** de 2 cm de largura, rebatida em máquina galo-neira, 2 agulhas. Espaçamento entre costuras 0,4 cm.

EMPRESA: SESC

MODELO: Camiseta Manga Longa Unissex

SETOR/ ÁREA: CODEL - Instrutor I e II

GRADE: PP - P - M - G - GG - XG - XGG - EG

## Desenho Técnico

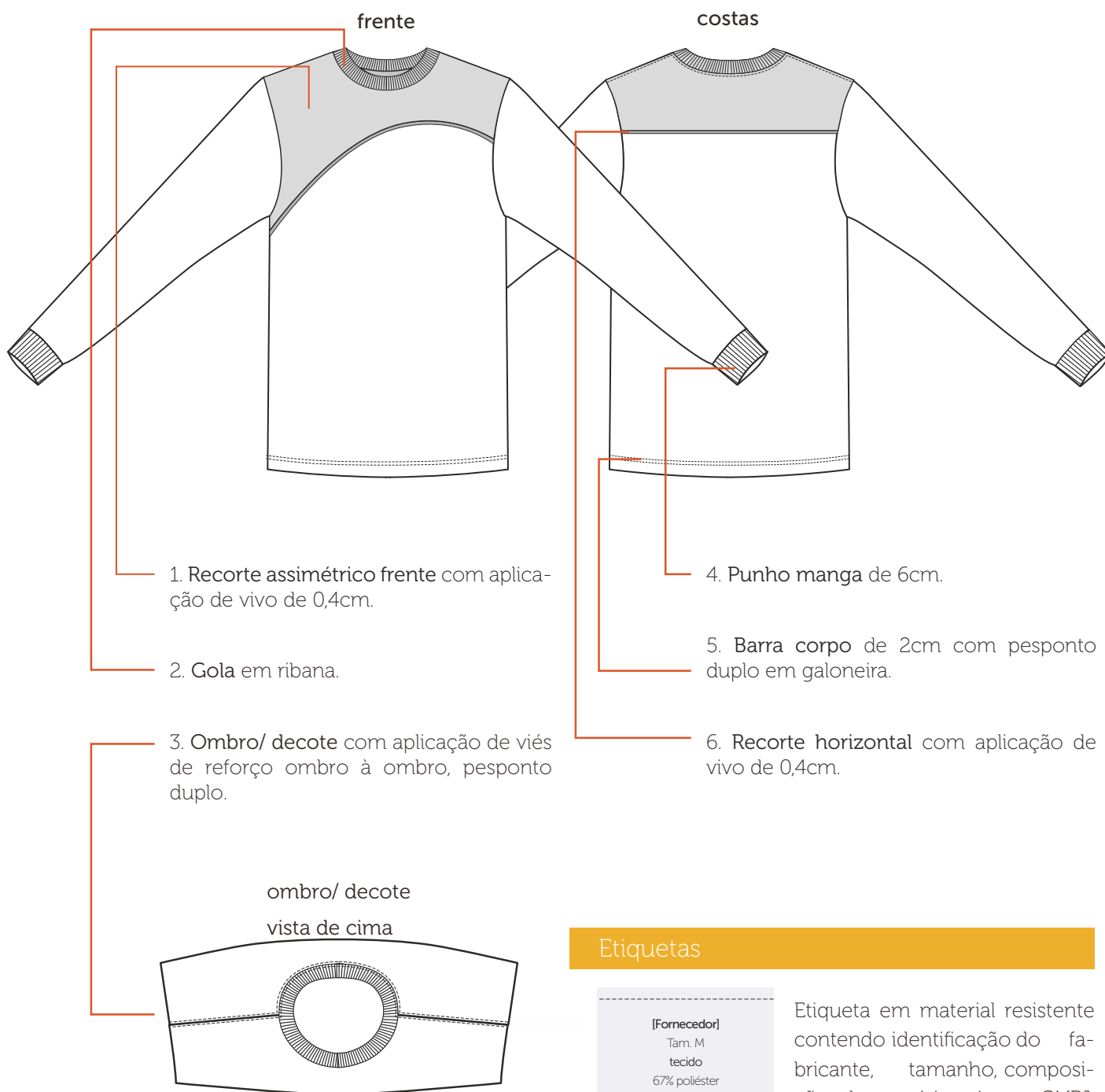

## Etiquetas



Etiqueta em material resistente contendo identificação do fabricante, tamanho, composição da matéria-prima, CNPJ, símbolos de instruções de lavagens e país de origem.

### Tecidos

#### PV anti-pilling

Composição: 67% poliéster/ 33% viscose

Gramatura: 170g/m<sup>2</sup> ± 5%

Largura: 118cm (tubular)

Construção: meia malha

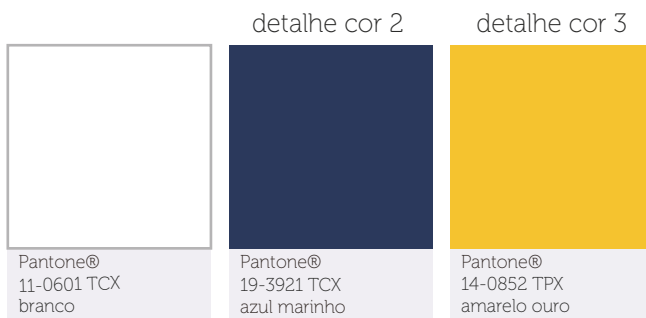

#### Ribana PV anti-pilling

Composição: 67% poliéster/ 33% viscose

Gramatura: 188g/m<sup>2</sup> ± 5%

Largura: 78cm (tubular)

Construção: meia malha



### Aviamentos

#### 1. Linha

Composição: 100% Poliéster

Nº 120, Título: 27 Tex

Cor: branco e azul marinho, de acordo com a cor do tecido.

#### 2. Fio

Composição: 100% Poliéster

Nº 150, Título: 17 Tex

Cor: branco e azul marinho, de acordo com a cor do tecido.

### Equipamentos

1. Máquina Overloque Ponto Reforçado
2. Máquina Galoneira
3. Aparelho para aplicação de vivo



A personalização deverá ser feita através serigrafia em termotransparência à base d'água, cobertura homogênea, toque zero e deverá passar por cura-gem em estufa com temperatura equivalente à resistência do tecido.

### Peito Esquerdo

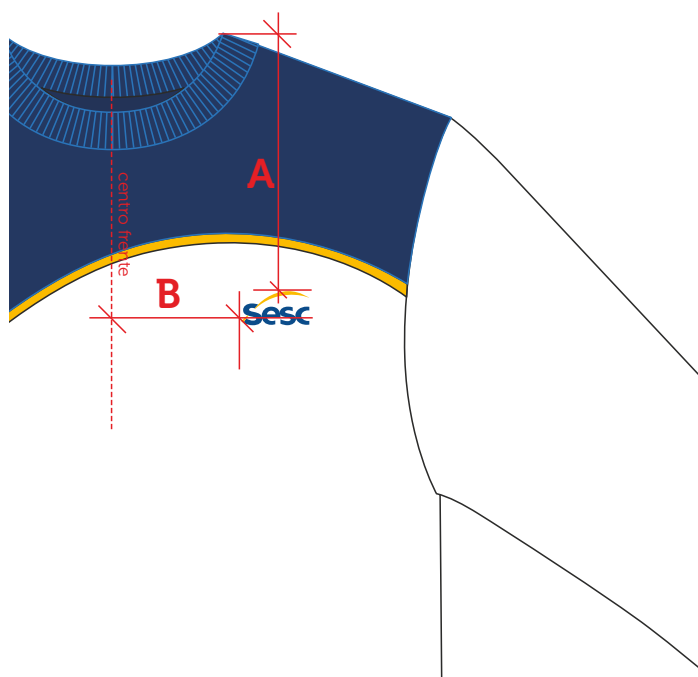

Escala: 1:1

Dimensão real: 6cm x 3cm

Cor 1: azul sesc - C100 M067 Y000 K023

Cor 2: amarelo sesc - C000 M030 Y100 K000

Localização:

A - altura: PP e P: 16cm/ M e G: 17cm/ GG e XG: 18cm/ XGG e EG: 19cm

B - largura: PP, P e M: 8cm/ G, GG e XG: 9cm/ XGG e EG: 10cm



Camiseta Manga Longa Unissex										
Medidas		Tolerância	PP	P	M	G	GG	XG	XGG	EG
1	Tórax/ busto	+/- 1 cm	98	104	110	116	122	128	134	140
2	Quadril	+/- 1 cm	98	104	110	116	122	128	134	140
3	Ombro	+/- 0,5 cm	15,5	16,25	17	17,75	18,5	19,25	20	21,25
4	Largura costas	+/- 1 cm	44	46	48	50	52	54	56	58
5	Comprimento manga longa	+/- 1 cm	63	65	66	67	68	69	70	72
6	Circunferência da gola	+/- 0,5 cm	35	37,5	40	42,5	45	45,5	50	52,5
7	Circunferência do punho	+/- 0,5 cm	18	19	20	21	22	23	24	25
8	Comprimento total	+/- 1 cm	72	74	76	78	80	82	84	86

### Tecido 1

- 1. manga longa (1 par)
- 2. frente (1x)
- 3. costas (1x)

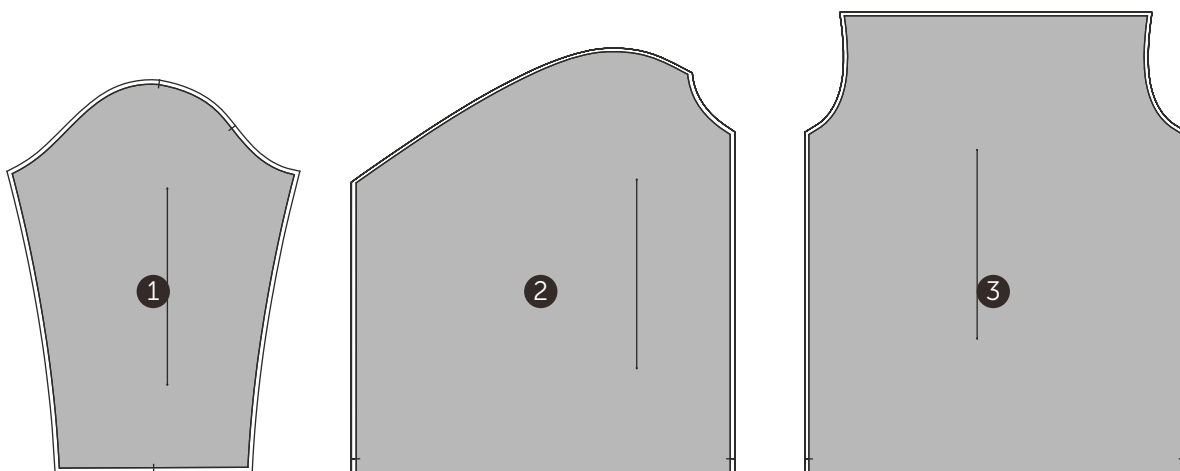

### Tecido 2

- 4. pala frente (1x)
- 5. pala costas (1x)

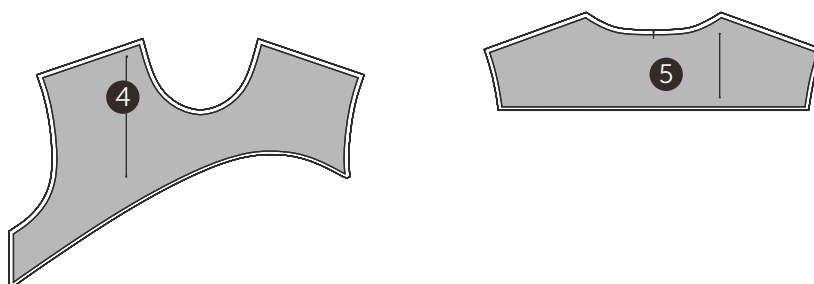

### Tecido 3

- 6. vivo pala frente (1x)
- 7. vivo pala costas (1x)



### Ribana

- 8. gola (1x)
- 9. punho (1x)





## Desenho Técnico Colorido



## Descrição Técnica

**Gola** estilo polo em malha canelada com 7,5cm de largura, na cor 3 e comprimento do PP ao M (44 cm) e do G ao EG (46 cm). Acabamento em viés com 1cm de largura, na cor 2, aplicado com auxílio de aparelho em máquina overloque e rebatida em máquina reta, 1 agulha.

**Patch** com largura de 3,5cm, altura medindo do PP ao M (16cm) e do G ao EG (17cm), aplicada com auxílio de aparelho com pesponto estreito e reforço em X com 3,5cm de largura e 2,5cm de altura em máquina reta, 1 agulha. Aplicação de 3 botões de 1cm (16") na cor 2.

**Frente** simétrica, com laterais retas. **Recorte assimétrico** no peito, partindo da cava esquerda até a lateral, abaixo da cava direita, formato arco na cor 2, costurado em máquina overloque, ponto reforçado. Aplicação de vivo de 0,4cm de largura na cor 3, através de aparelho adaptado à máquina.

**Ombro** costurado em máquina overloque, ponto reforçado.

**Logo SESC** aplicada em serigrafia à base d'água, localizada no peitoral do lado esquerdo de quem veste.

*Obs: seguir orientações contidas na ficha de personalização.*

**Manga** curta, com aplicação de punho em malha canelada de 3cm de largura, na cor 1,, ambos fixados em máquina overloque, ponto reforçado. Aplicar costura de reforço no fechamento do punho da manga.

**Costas** simétricas, com laterais retas. **Recorte horizontal** costurado em máquina overloque, ponto reforçado. Aplicação de vivo de 0,4cm de largura na cor 3, através de aparelho adaptado à máquina.

**Laterais** costuradas em máquina overloque, ponto reforçado com abertura dos dois lados na altura da barra, arrematadas por viés de 1cm na cor 2, aplicado em máquina reta, 1 agulha. **Barra** de 2,5 cm de largura, rebatida em máquina galoneira, 2 agulhas.

EMPRESA: SESC

MODELO: Camisa Polo Unissex

SETOR/ ÁREA: CODEL - Instrutor I e II

GRADE: PP- P - M - G - GG- XG - XGG - EG

## Desenho Técnico

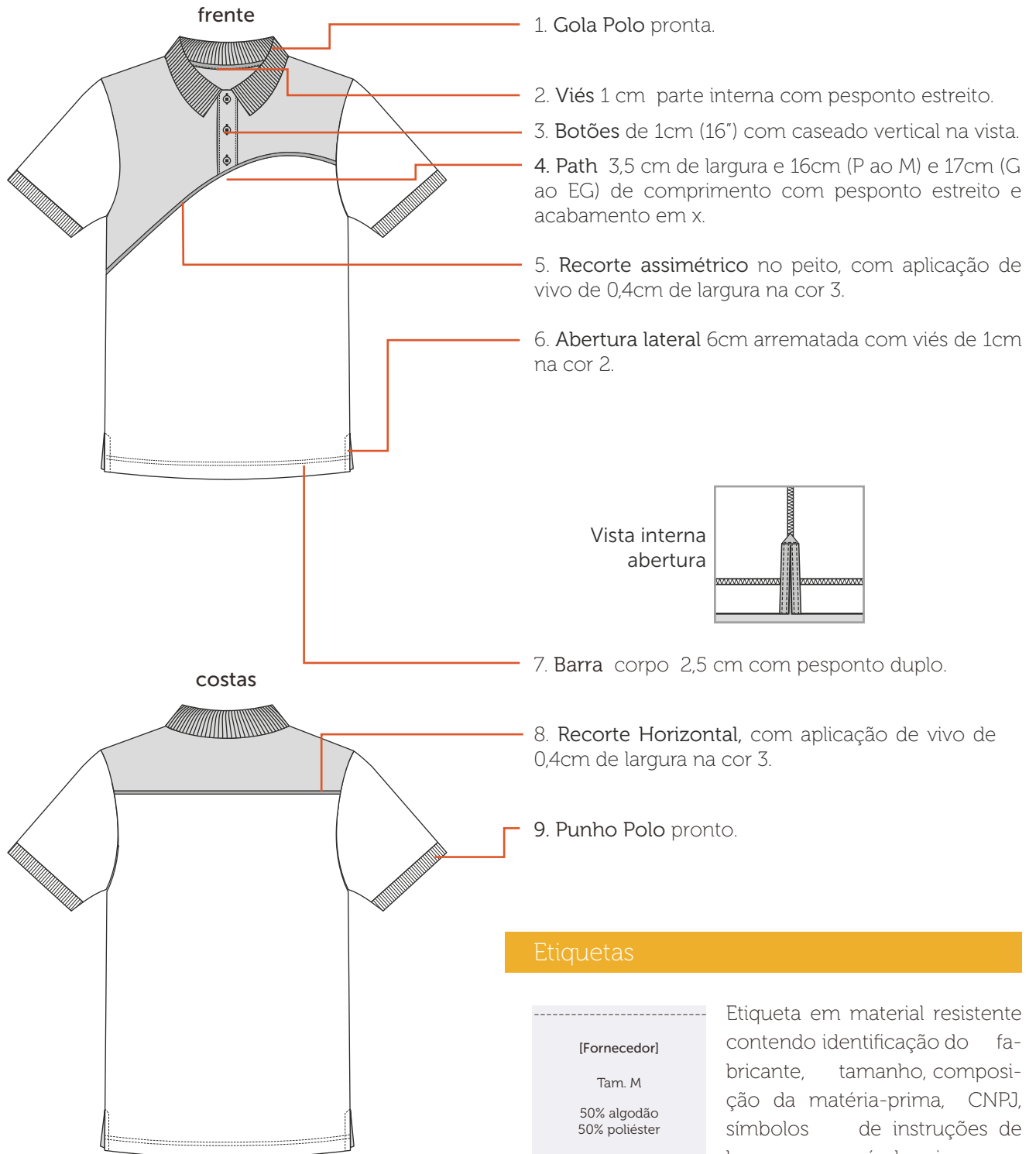

## Etiquetas



Etiqueta em material resistente contendo identificação do fabricante, tamanho, composição da matéria-prima, CNPJ, símbolos de instruções de lavagens e país de origem.

### Tecidos

#### Piquet PA anti- pilling

**Composição:** 50% poliéster/ 50% algodão

**Gramatura:** 210g/m<sup>2</sup> ± 5%

**Largura:** 120 cm (tubular)

**Construção:** meia malha

#### Gola e Punho Polo

**Composição:** 50% algodão/ 50% poliéster

**Largura:** 8 cm (gola) / 3,5 cm (punho)

**Construção:** meia malha

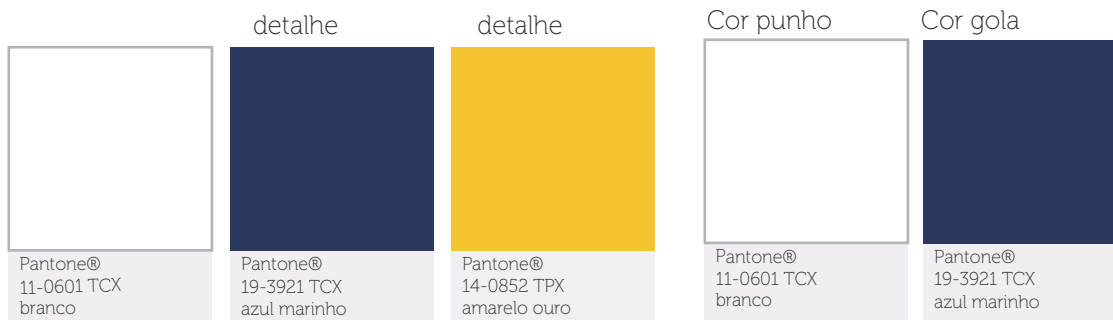

### Aviamentos

#### 1. Linha

**Composição:** 100% Poliéster

**Nº 120, Título:** 27 Tex

**Cor:** branca e azul marinho, de acordo com a cor do tecido.

#### 3. Entretela de fita

**Composição:** 75% poliéster, 25% viscose

**Largura:** 10mm x 35mm x 35mm x 10mm

**Gramatura:** 55 g/m<sup>2</sup>

**Cor:** branca

#### 2. Fio

**Composição:** 100% Poliéster

**Nº 150, Título:** 17 Tex

**Cor:** branca e azul marinho, de acordo com a cor do tecido.

#### 4. Botão

**Composição:** 100% poliéster

**Diâmetro:** 16" - 10,16 mm

**Consumo:** 03 unidades

**Cor:** branco

### Equipamentos

1. Máquina Industrial Reta
2. Máquina Overloque Ponto Reforçado
3. Máquina Galoneira
4. Aparelho para aplicação de vivo



A personalização deverá ser feita através serigrafia em termotransparência à base d'água, cobertura homogênea, toque zero e deverá passar por cura-gem em estufa com temperatura equivalente à resistência do tecido.

### Peito Esquerdo

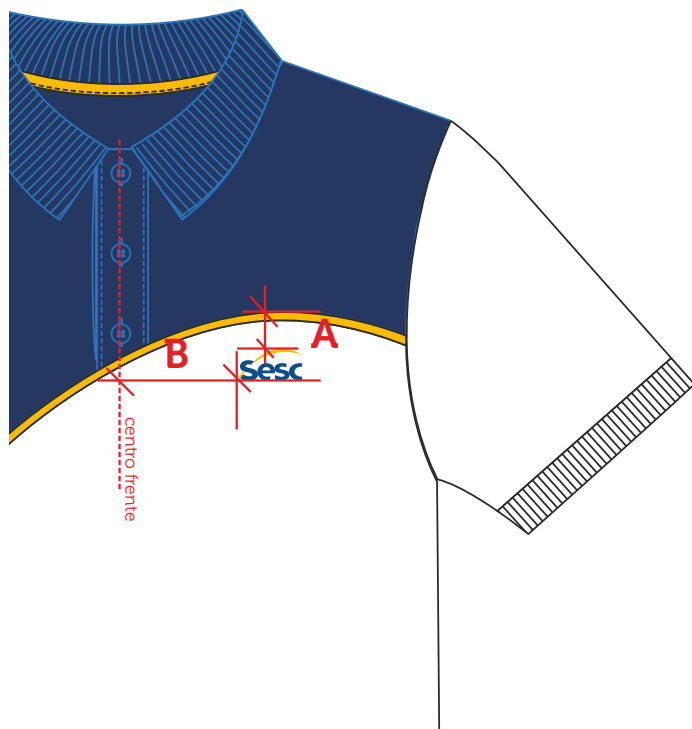

Escala: 1:1

Dimensão real: 6cm x 3cm

Cor 1: azul sesc - C100 M067 Y000 K023

Cor 2: amarelo sesc - C000 M030 Y100 K000

Localização:

A - altura: à 3cm abaixo do recorte

B - largura: PP, P e M: 8cm/ G, GG e XG: 9cm/ XGG e EG: 10cm



Camisa Polo Unissex										
Medidas		Tolerância	PP	P	M	G	GG	XG	XGG	EG
1	Tórax/ busto	+/- 1 cm	95	101	107	113	119	125	131	137
2	Quadril	+/- 1 cm	95	101	107	113	119	125	131	137
3	Ombro	+/- 0,5 cm	14,5	15,25	16	16,75	18	19,25	20,5	22
4	Largura costas	+/- 1 cm	44	46	48	50	52	54	56	58
5	Comprimento manga curta	+/- 0,5 cm	21	22	23	24	25	26	27	28
6	Circunferência da gola "tipo polo"	+/- 0,5 cm	44	44	44	46	46	46	46	46
7	Circunferência do punho "tipo polo"	+/- 0,5 cm	29	30,5	32	33,5	35	36,5	38	39,5
8	Comprimento total	+/- 1 cm	72	74	76	78	80	82	84	86

### Tecido 1

1. Frente (1x)
2. Costas (1x)
3. Manga com punho 1 (par)

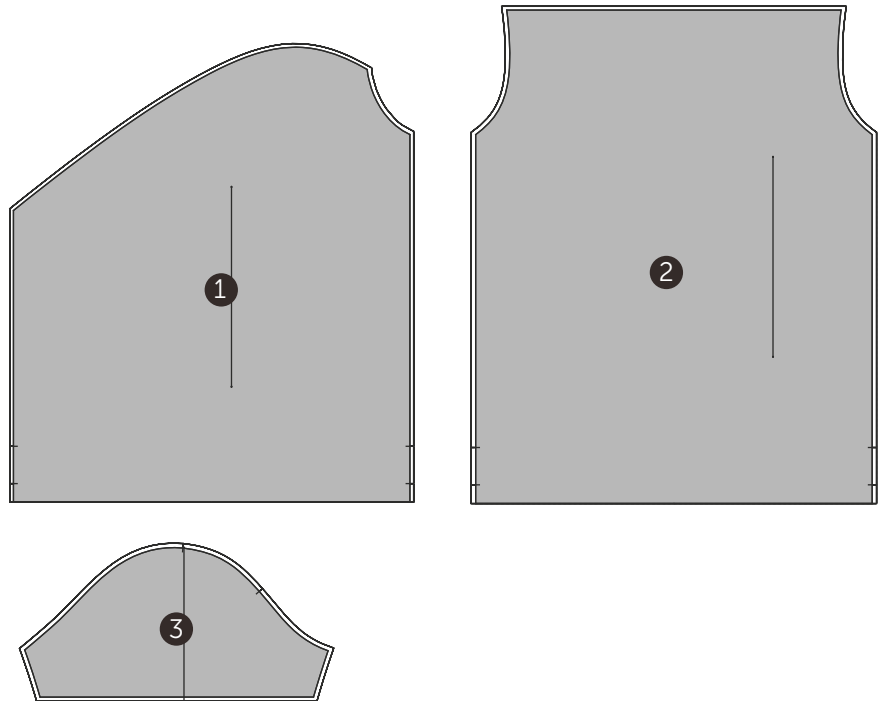

### Tecido 2

4. Recorte frente lado direito (1x)
5. Recorte frente lado esquerdo (1x)
6. Pala costas (1x)
7. Peitilho lado direito/ botão (1x)
8. Peitilho lado direito/ botão (1x)
9. Viés abertura lateral (1x)

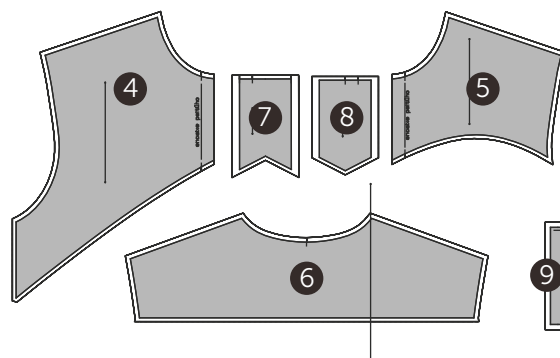

### Tecido 3

10. Viés interno decote (1x)
11. Vivo recorte frente (1x)
12. Vivo pala costas (1x)

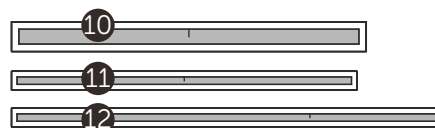

## Desenho Técnico Colorido



## Descrição Técnica

**Cós** com inserção de elástico de 4cm e cadaço interno fixado à peça em máquina overlock e pespontado em máquina elástica, 3 agulhas.

**Medida do elástico (sem margem para costura):**

PP: 58cm/ P: 62cm/ M: 68cm/ G: 74cm/ GG: 80cm/ XG: 86cm/ XGG: 90cm/ EG: 94cm

**Dianteiro** simétrico, imitação de braguilha com pesponto duplo no formato 'J' com 4cm de largura pespontada em máquina pespontadeira, 2 agulhas, gancho costurado em máquina interlock e rebatido com pesponto estreito em máquina reta, 1 agulha. **Bolso dianteiro** embutido na costura lateral, rebatido com pesponto duplo em máquina pespontadeira, 2 agulhas. Costura de reforço (travete) horizontal nas extremidades.

**Logo SESC** aplicada em serigrafia à base d'água, localizada próximo à lateral, na altura do gancho.

*Obs: seguir orientações contidas na ficha de personalização.*

**Laterais** simétricas, costuradas em máquina interlock, com aplicação de vivo de 0,4cm de largura na cor 2, através de aparelho adaptado à máquina e rebatidas com pesponto estreito em máquina reta, 1 agulha.

**Traseiro** simétrico com gancho costurado em máquina interlock e rebatido com pesponto estreito em máquina reta, 1 agulha. **Bolso traseiro** chapado, formado retangular com cantos inferiores chanfrados, aplicado com pesponto duplo em máquina pespontadeira, 2 agulhas. Barra bolso com 3cm rebatido nas extremidades. Fechamento por velcro medindo 4cm x 2,5cm aplicado em todo contorno com acabamento em X, em máquina reta, 1 agulha. Costura de reforço (travete) horizontal nas extremidades.

**Barra** de 3cm de largura com 2 dobras, rebatida em máquina reta, 1 agulha.

EMPRESA: SESC

MODELO: Bermuda Elástico Unissex

SETOR/ ÁREA: CODEL - Instrutor I e II

GRADE: PP - P - M - G - GG - XG - XGG - EG

## Desenho Técnico

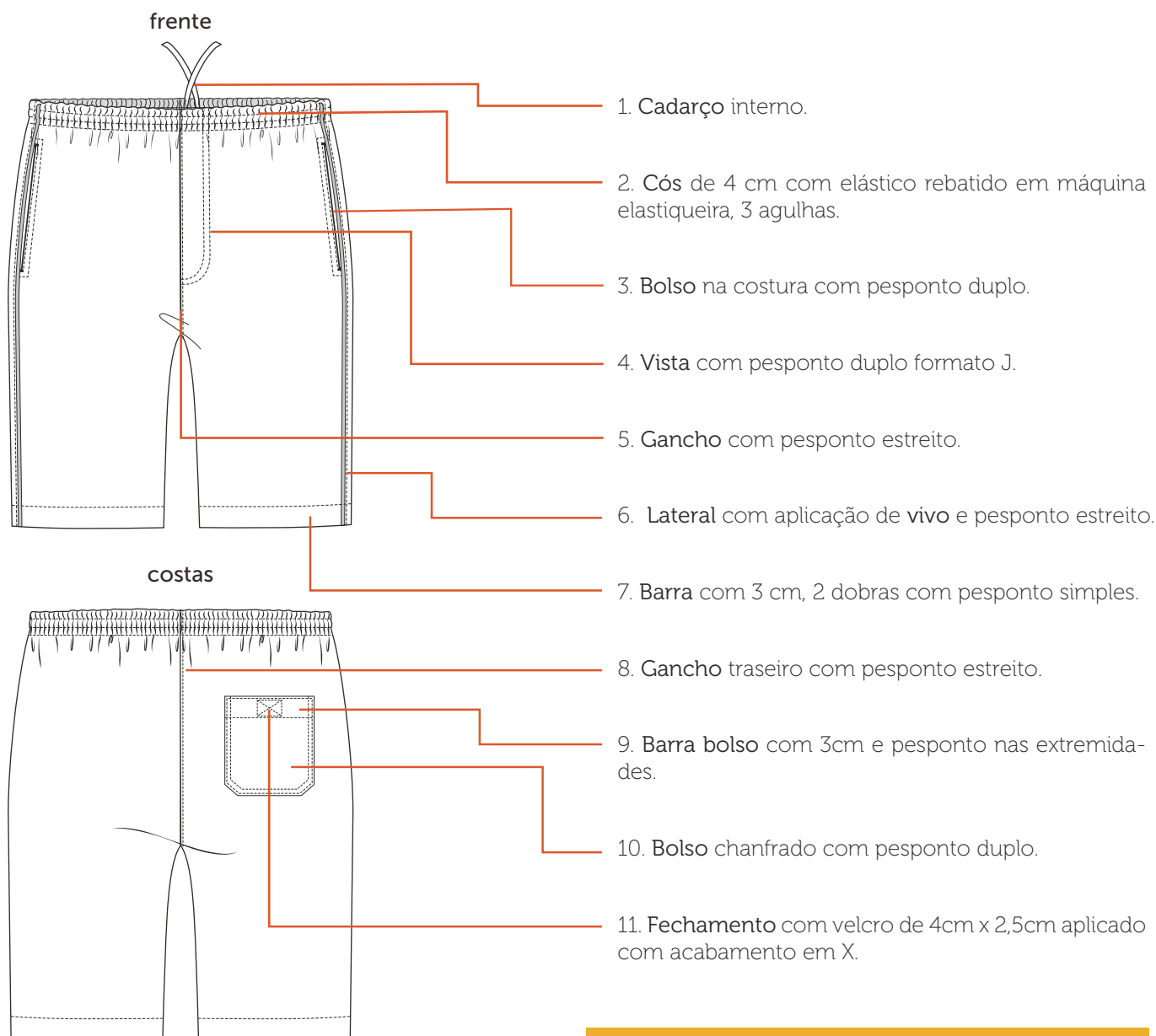

## Etiquetas



Etiqueta em material resistente contendo identificação do fabricante, tamanho, composição da matéria-prima, CNPJ, símbolos de instruções de lavagens e país de origem.



### Tecidos

#### Tactel Austrália

Composição: 100% poliéster

Gramatura: 148g/m<sup>2</sup> ± 5%

Largura: 150cm

Construção: sarja

detalhe



Pantone®  
19-3921 TCX  
azul marinho



Pantone®  
14-0852 TPX  
amarelo ouro

### Aviamentos

#### 1. Linha

Composição: 100% Poliéster

Nº 120, Título: 27 Tex

Cor: azul marinho, de acordo com a cor do tecido.

#### 4. Cordão

Composição: 100% poliéster

Nº 06

Cor: azul marinho ou preto

#### 2. Fio

Composição: 100% Poliéster

Nº 150, Título: 17 Tex

Cor: azul marinho, de acordo com a cor do tecido.

#### 5. Velcro

Composição: 100% poliamida

Largura: 2,5 cm

Cor: azul marinho ou preto

#### 3. Elástico

Composição: 73% poliéster / 27% elastodieno

Largura: 40 mm

Cor: branco

### Equipamentos

1. Máquina Industrial Reta
2. Máquina Pespontadeira
3. Máquina Interloque
4. Máquina Elastiqueira
5. Máquina Caseadeira



A personalização deverá ser feita através serigrafia em termotransparência à base d'água, cobertura homogênea, toque zero e deverá passar por cura-gem em estufa com temperatura equivalente à resistência do tecido.

### Perna Esquerda



Escala: 1:1

Dimensão real: 6cm x 3cm

Cor 1: branco - C000 M000 Y000 K000

Localização:

A - altura: linha do gancho

B - largura: PP e P: 7cm/ M e G: 8cm/ GG e XG: 9cm



Bermuda com Elástico Unissex										
Medidas		Tolerância	PP	P	M	G	GG	XG	XGG	EG
1	Cintura (elástico)	+/- 1 cm	62	68	74	80	86	92	96	100
2	Quadril	+/- 1 cm	104	108	116	124	132	140	144	148
3	Contorno gancho dianteiro	+/- 0,5 cm	30	31	32	33	34	35	36	37
4	Contorno gancho traseiro	+/- 0,5 cm	40	41	42	43	44,5	46	47	48,5
5	Circunferência da barra	+/- 0,5 cm	56	58	62	66	70	74	76	78
6	Comprimento total	+/- 1 cm	53	54,5	56	57,5	59	60,5	62	63,5

### Tecido 1

1. Dianteiro direito (1x)
2. Dianteiro esquerdo (1x)
3. Traseiro esquerdo (1x)
4. Traseiro direito (1x)
5. Braguilha (1x)
6. Forro bolso dianteiro (1x)
7. Bolso traseiro (1x)

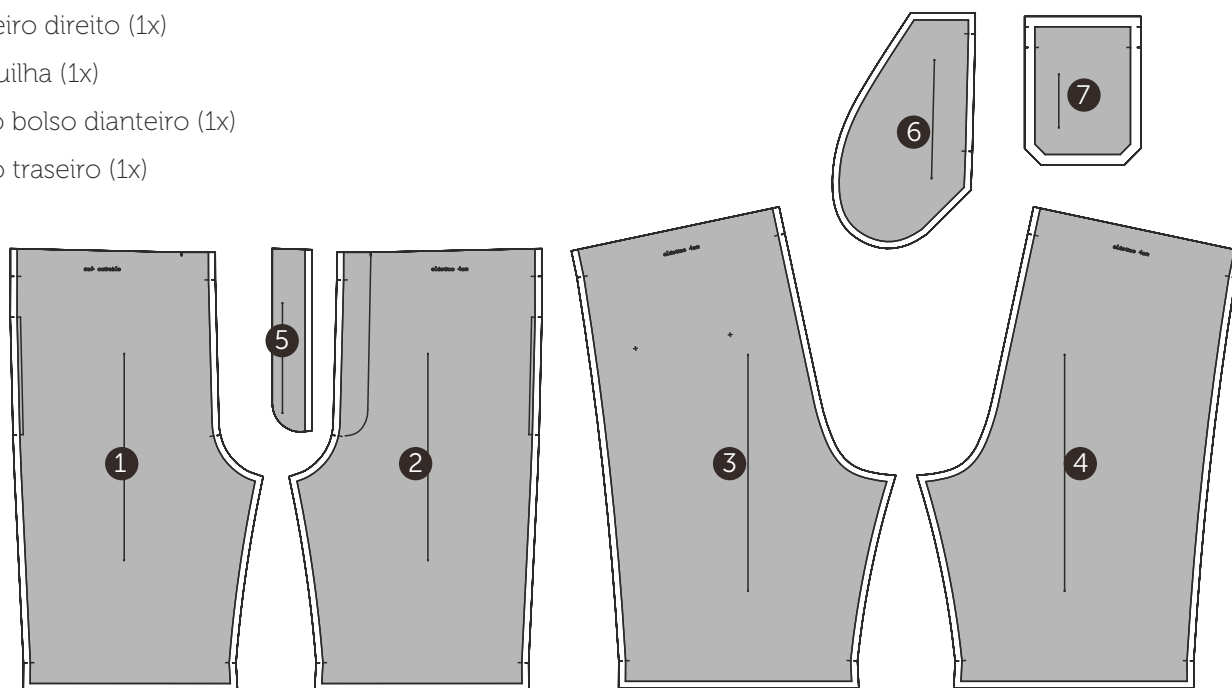

### Gabarito

8. Gabarito bolso traseiro



## Desenho Técnico Colorido



## Descrição Técnica

Cós duplo com 7cm de altura, costura de fechamento do cóis no centro-costas, fixado em máquina overloque, ponto reforçado com inserção de elástico de 7mm e rebatido com pesponto duplo, em máquina galoneira.

Dianteiro simétrico, gancho costurado em máquina overloque, ponto reforçado e rebatido com pesponto duplo, em máquina galoneira.

Logo SESC aplicada em serigrafia à base d'água, localizada próximo à lateral, na altura do gancho.

*Obs: seguir orientações contidas na ficha de personalização.*

Traseiro simétrico, gancho costurado em máquina overloque, ponto reforçado e rebatido com pesponto duplo, em máquina galoneira.

Entrepernas costurado em máquina overloque, ponto reforçado.

Barra de 2cm, 1 dobra, rebatida em máquina galoneira.

EMPRESA: SESC

MODELO: Bermuda Ciclista Feminina

SETOR/ ÁREA: CODEL - Instrutor I e II

GRADE: PP - P - M - G - GG - XG - XGG - EG

## Desenho Técnico

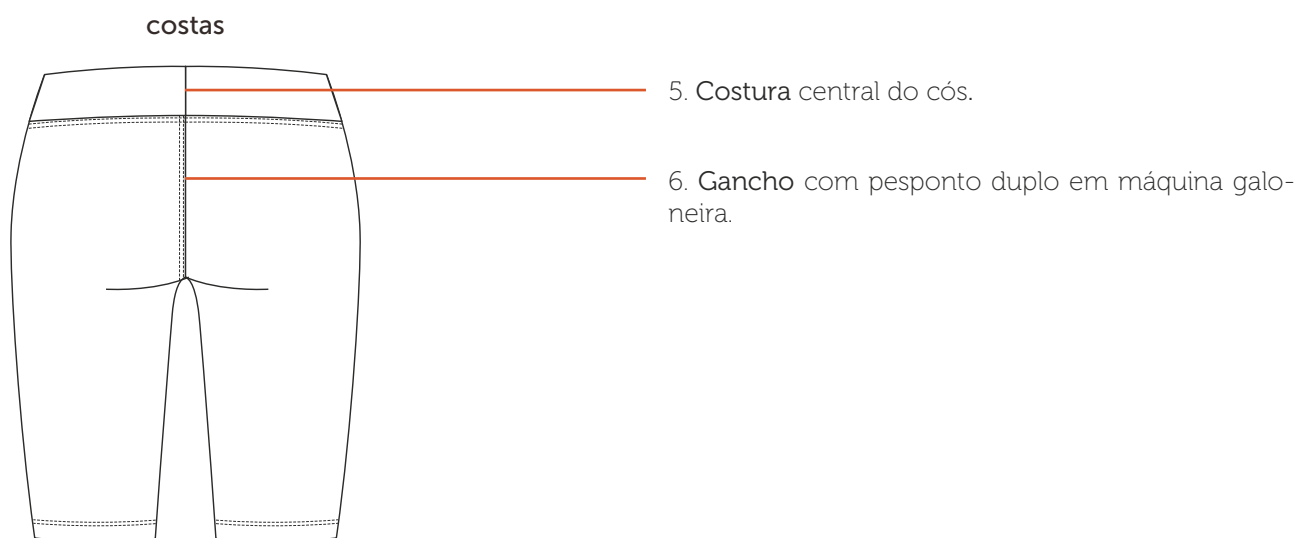
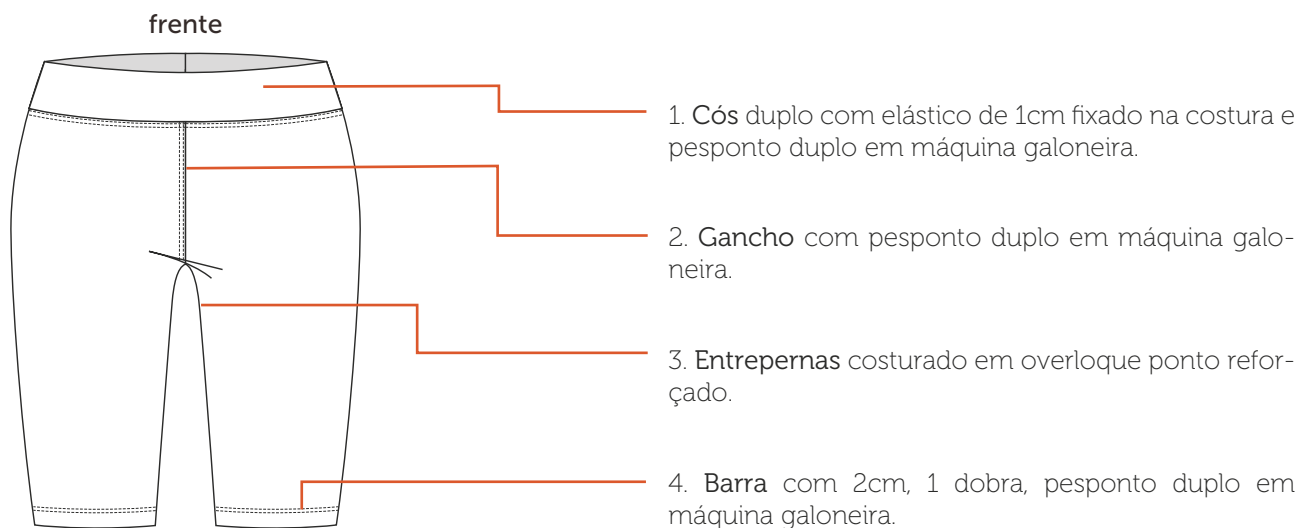

## Etiquetas

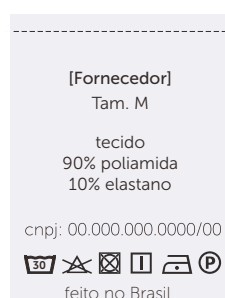

Etiqueta em material resistente contendo identificação do fabricante, tamanho, composição da matéria-prima, CNPJ, símbolos de instruções de lavagens e país de origem.

### Tecidos

#### Suplex

Composição: 90% poliamida/ 10% elastano

Gramatura: 295g/m<sup>2</sup> ± 5%

Largura: 180cm

Construção: meia malha



Pantone®  
19-3921 TCX  
azul marinho

### Aviamentos

#### 1. Linha

Composição: 100% Poliéster

Nº 120, Título: 27 Tex

Cor: azul marinho, de acordo com a cor do tecido.

#### 3. Elástico

Composição: 73% poliéster / 27% elastodieno

Largura: 7mm

Cor: branco

#### 2. Fio

Composição: 100% Poliéster

Nº 150, Título: 17 Tex

Cor: azul marinho, de acordo com a cor do tecido.

### Equipamentos

1. Máquina Overloque (ponto reforçado)

2. Máquina Galoneira



A personalização deverá ser feita através serigrafia em termotransparência à base d'água, cobertura homogênea, toque zero e deverá passar por cura-gem em estufa com temperatura equivalente à resistência do tecido.

### Perna Esquerda

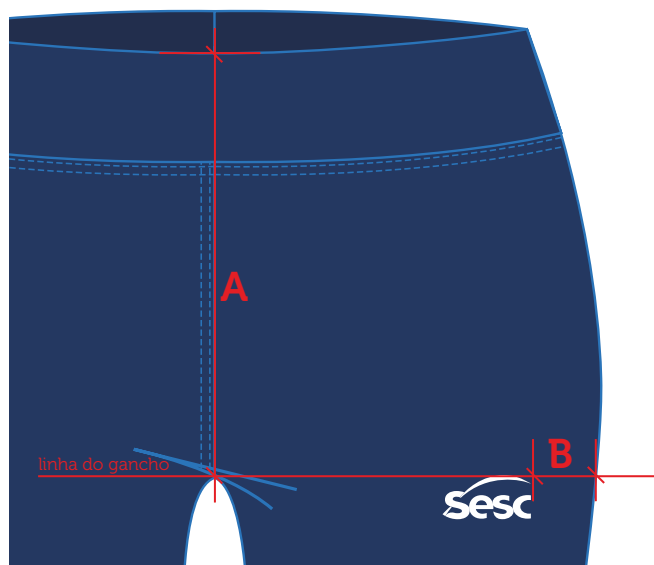

Escala: 1:1

Dimensão real: 4cm x 2cm

Cor 1: branco - C000 M000 Y000 K000

Localização:

A - altura: linha do gancho

B - largura: PP a M: 4cm/ G a XG: 5cm/ XGG e EG: 6cm





Bermuda Ciclista Feminina										
Medidas		Tolerância	PP	P	M	G	GG	XG	XGG	EG
1	Cintura	+/- 1 cm	58	62	66	70	74	78	82	86
2	Quadril	+/- 1 cm	72	76	80	84	88	92	96	100
3	Gancho dianteiro	+/- 0,5 cm	20	21	22	23	24	25	26	27
4	Gancho Traseiro	+/- 0,5 cm	27	28	29	30	31	32	33	34
5	Circunferência da barra	+/- 0,5 cm	33	35	37	39	41	43	45	47
6	Comprimento total	+/- 1 cm	44	45	46	47	48	49	50	51

### Tecido 1

1. Cós (2x)
2. Dianteiro/ traseiro (1 par)

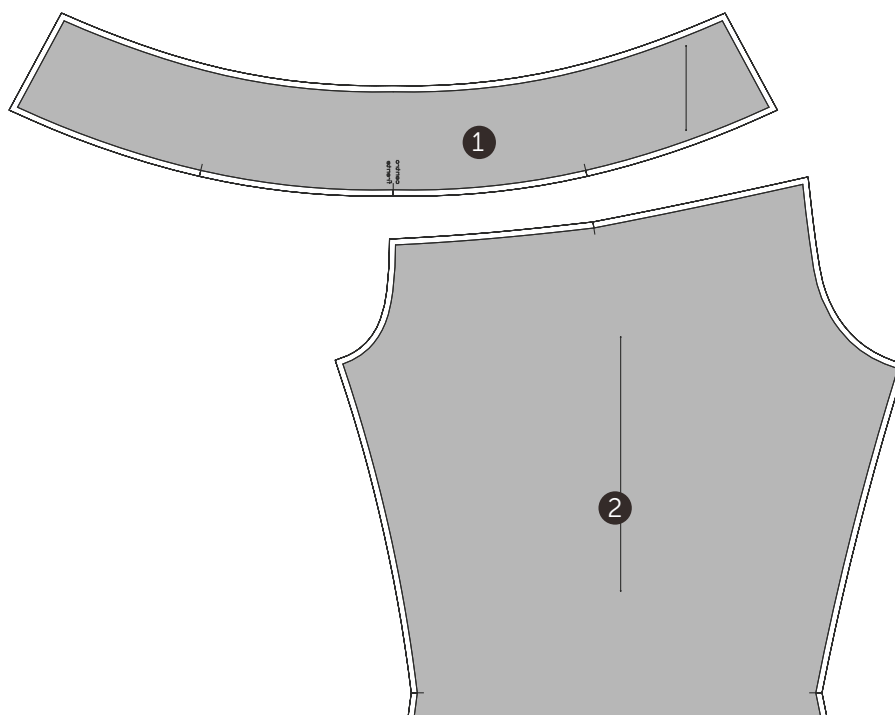

## Desenho Técnico Colorido



## Descrição Técnica

**Gola** reta 8 cm de altura do (PP ao G) e 9 cm de largura do (GG ao EG), costurada em máquina interloque e rebatida com pesponto estreito em máquina reta, 1 agulha.

**Frente** simétrica, reta. Fechamento por zíper destacável a partir da gola, fixado e rebatido com pesponto largo cobrindo o zíper em máquina reta, 1 agulha. **Recorte assimétrico** no peito, partindo da cava esquerda até a lateral, abaixo da cava direita, formato arco na cor 2, costurado em máquina interloque, com aplicação de vivo de 0,4cm de largura na cor 3, através de aparelho adaptado à máquina e rebatidas com pesponto estreito em máquina reta, 1 agulha.

**Logo SESC** aplicada em serigrafia à base d'água, localizada no peitoral do lado esquerdo de quem veste.

**Obs:** seguir orientações contidas na ficha de personalização.

**Ombro** costurado em máquina interloque e rebatido com pesponto estreito em máquina reta, 1 agulha.

**Bolsos** inferiores, embutidos, inclinados com vivo largo

de 3 cm e pesponto estreito nas laterais costurados em máquina reta, 1 agulha.

**Manga** longa costurada em máquina interloque. Barra de 3cm com aplicação de faixa reguladora, formato retangular, rebatida com pesponto estreito e aplicação de velcro medindo 8cm x 2,5cm (fêmea/ manga) e 4cm x 2,5cm (macho/ regulador), ambos costurados em máquina reta, 1 agulha.

**Costas** simétricas e retas. **Pala horizontal** na cor 2, fixada no interloque e rebatida em máquina reta, 1 agulha.

**Laterais** costuradas em máquina interloque.

**Barra** de 3 cm de largura, 2 dobras, pesponto estreito costurada em máquina reta, 1 agulha. Inserção de cordão.

**Forro** frente e costas, com ombro, manga, e laterais costurados em máquina overloque reforçado. Fixação do forro à peça no decote, punhos e cós, com costuras embutidas.

EMPRESA: SESC

MODELO: Casaco Unissex

SETOR/ ÁREA: CODEL - Instrutor I e II

GRADE: PP - P - M - G - GG - XG - XGG - EG

## Desenho Técnico

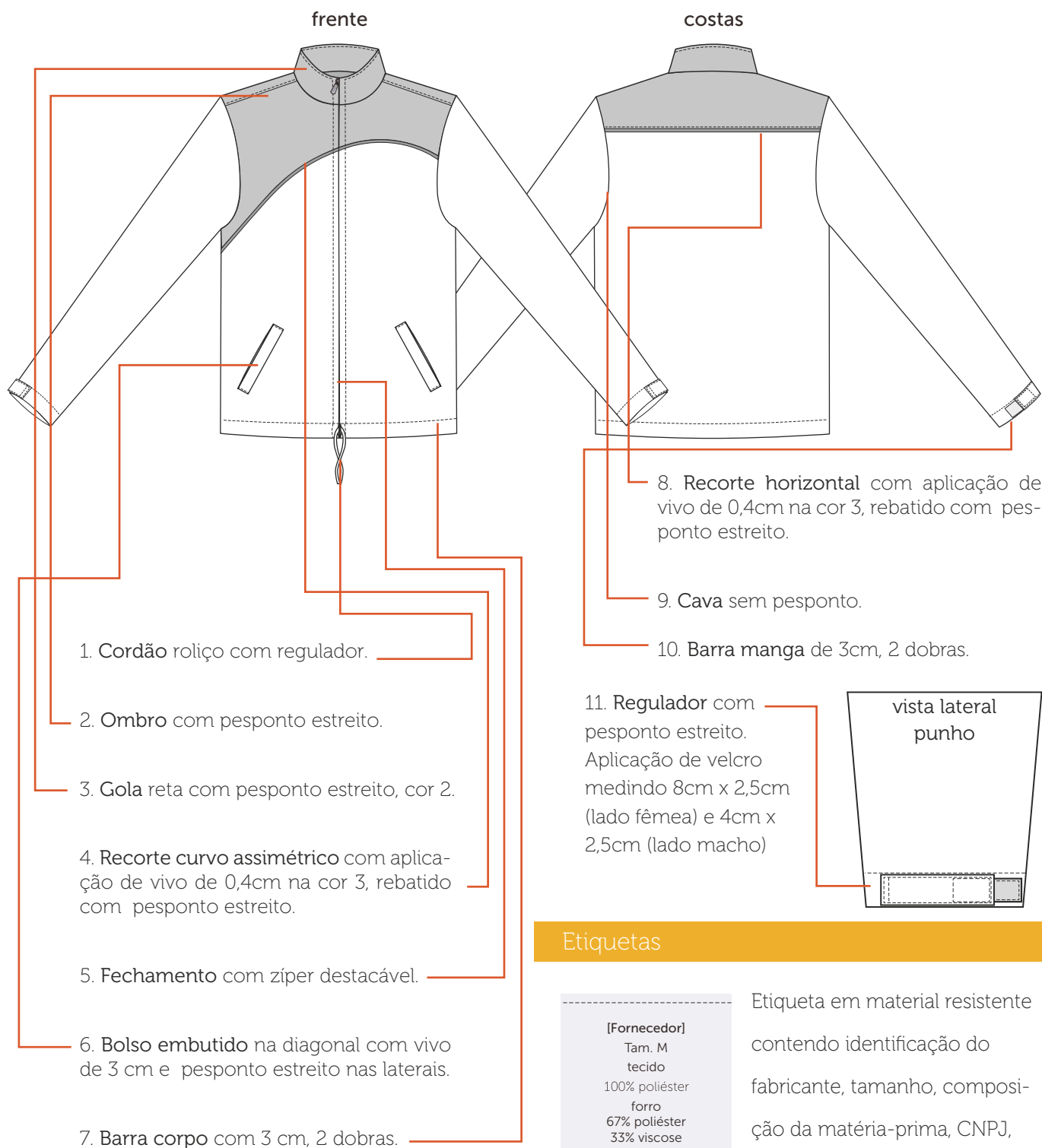

## Etiquetas

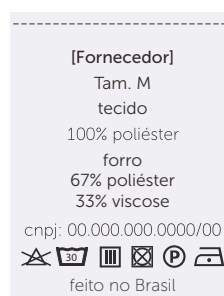

Etiqueta em material resistente contendo identificação do fabricante, tamanho, composição da matéria-prima, CNPJ, símbolos de instruções de lavagens e país de origem.

### Tecidos

#### Tactel Austrália

Composição: 100% poliéster

Gramatura: 148g/m<sup>2</sup> ± 5%

Largura: 150cm

Construção: sarja



Pantone®  
19-3921 TCX  
azul marinho



Pantone®  
11-0601 TCX  
branco



Pantone®  
14-0852 TPX  
amarelo ouro

#### PV anti-pilling

Composição: 67% poliéster/ 33% viscose

Gramatura: 170g/m<sup>2</sup> ± 5%

Largura: 118cm (tubular)

Construção: meia malha



Pantone®  
19-3921 TCX  
azul marinho

### Aviamentos

#### 1. Linha

Composição: 100% Poliéster

Nº 120, Título: 27 Tex

Cor: azul marinho e branco, de acordo com a cor do tecido.

#### 2. Fio

Composição: 100% Poliéster

Nº 150, Título: 17 Tex

Cor: azul marinho, de acordo com a cor do tecido.

#### 3. Zíper Destacável

Composição: 100% Poliéster

Tamanho: Variável, pois deverá iniciar no decote e finalizar na barra.

Cor: azul marinho, de acordo com a cor do tecido.

#### 4. Elástico Roliço

Composição: 59% poliéster e 41% látex

Diâmetro: 0,5 cm

Cor: azul marinho ou preto

#### 5. Velcro

Composição: 100% poliamida

Largura: 2,5 cm

Cor: azul marinho ou preto

#### 6. Regulador 2 furos

Material: plástico

Tamanho: 18mm x 15mm

Diâmetro do furo: 4mm

Cor: azul marinho ou preto

### Equipamentos

1. Máquina Industrial Reta
2. Máquina Interloque
3. Máquina Elastiqueira



A personalização deverá ser feita através serigrafia em termotransparência à base d'água, cobertura homogênea, toque zero e deverá passar por cura-gem em estufa com temperatura equivalente à resistência do tecido.

### Peito Esquerdo

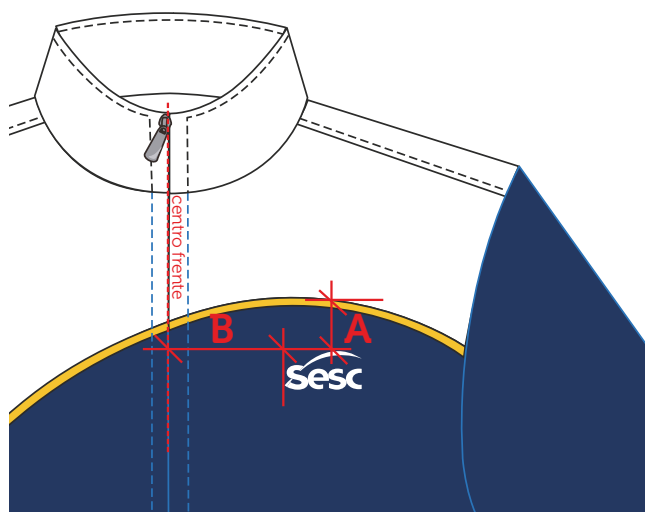

Escala: 1:1

Dimensão real: 6cm x 3cm

Cor: branco - C000 M000 Y000 K000

Localização:

A - altura: distante 3cm do recorte

B - largura: PP, P e M: 8cm/ G, GG e XG: 9cm/ XGG e EG: 10cm

# Tabela de Medidas

## Instrutor I e II Casaco Unissex

CÓDIGO: SESC052



Casaco Unissex										
Medidas		Tolerância	PP	P	M	G	GG	XG	XGG	EG
1	Tórax/ busto	+/- 1 cm	108	114	120	126	132	138	144	150
2	Quadril	+/- 1 cm	108	114	120	126	132	138	144	150
3	Ombro	+/- 0,5 cm	14	15	16	17	18	19	20	21
4	Largura costas	+/- 1 cm	44	46,5	49	51,5	54	56,5	59	61,5
5	Comprimento manga longa	+/- 1 cm	61	62	64	65	66	67	67	67
6	Circunferência da gola	+/- 0,5 cm	42	44	46	48	50	52	54	56
7	Circunferência do punho	+/- 0,5 cm	25	26	27	28	29	30	31	32
8	Comprimento total	+/- 1 cm	72	74	76	78	80	81	82	83

### Tecido 1

1. frente direita (1x)
2. frente esquerda (1x)
3. revel frente (1 par)
4. costas (1x)
5. manga (1 par)
6. faixa ajuste punho (1 par)
7. forro bolso (2 pares)
8. vivo bolso (1 par)

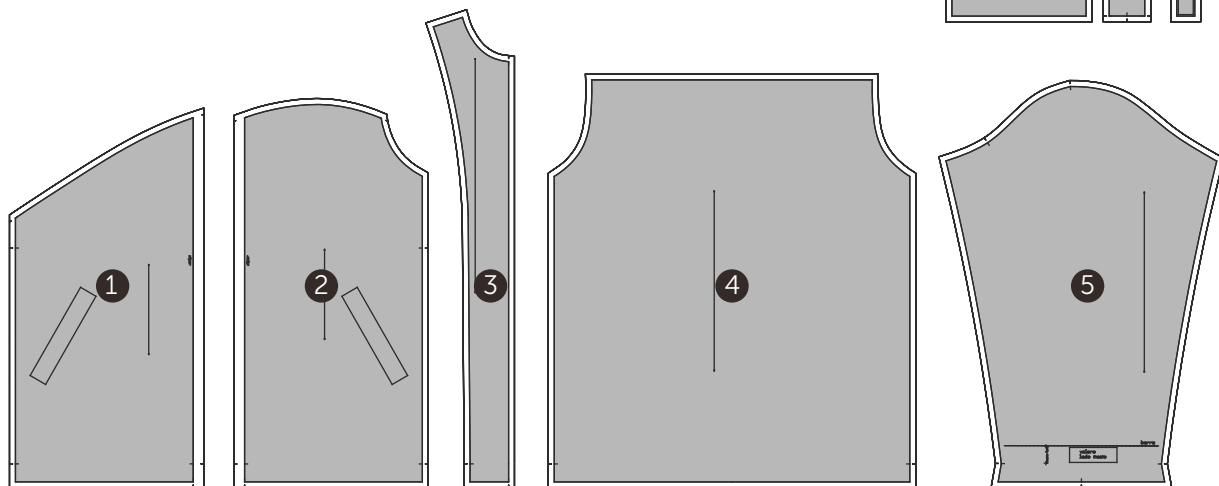

### Tecido 2

9. recorte frente lado direito (1x)
10. recorte frente lado esquerdo (1x)
11. pala costas (1x)
12. gola (1x)

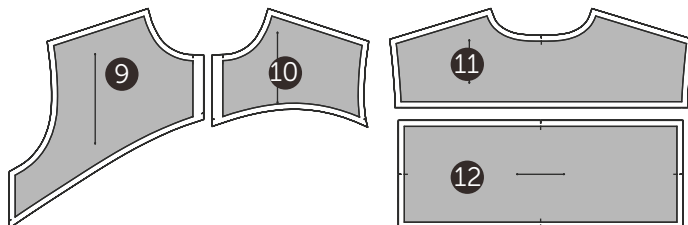

### Tecido 3

13. vivo recoste frente (1x)
14. vivo pala costas (1x)

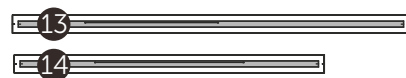

### Forro

15. forro manga (1 par)
16. forro costas (1x)
17. forro frente (1 par)

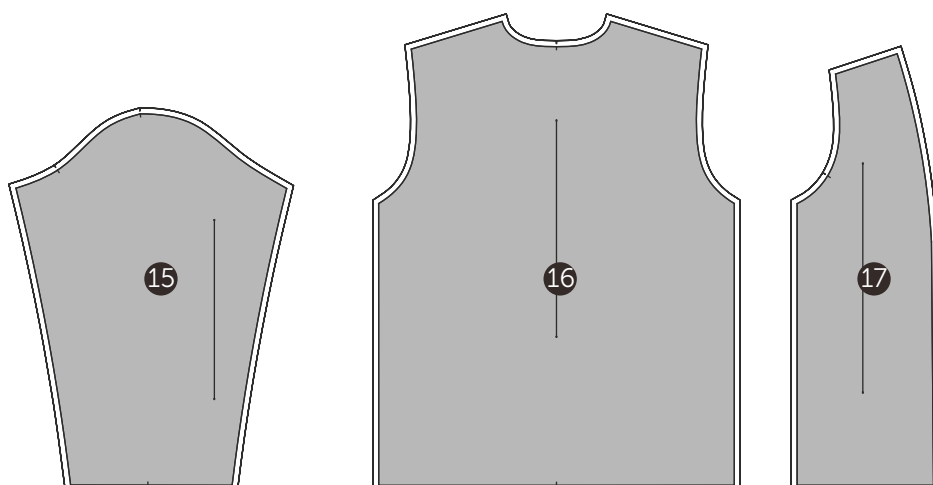



## Desenho Técnico Colorido



Cor 1:  
azul  
marinho

Cor 2:  
amarelo  
ouro

## Descrição Técnica

**Cós** com inserção de elástico de 4cm e cadaço interno fixado à peça em máquina overlock e pespontado em máquina elástica, 3 agulhas.

**Medida do elástico (sem margem para costura):**

PP: 58cm/ P: 62cm/ M: 68cm/ G: 74cm/ GG: 80cm/ XG: 86cm/ XGG: 90cm/ EG: 94cm

**Dianteiro** simétrico, imitação de braguilha com pesponto duplo no formato 'J' com 4cm de largura pespontada em máquina pespontadeira, 2 agulhas, gancho costurado em máquina interlock e rebatido com pesponto estreito em máquina reta, 1 agulha. **Bolso dianteiro** embutido na costura lateral, rebatido com pesponto duplo em máquina pespontadeira, 2 agulhas. Costura de reforço (travete) horizontal nas extremidades.

**Logo SESC** aplicada em serigrafia à base d'água, localizada próximo à lateral, na altura do gancho.

*Obs: seguir orientações contidas na ficha de personalização.*

**Laterais** simétricas, costuradas em máquina interlock, com aplicação de vivo de 0,4cm de largura na cor 2, através de aparelho adaptado à máquina e rebatidas com pesponto estreito em máquina reta, 1 agulha.

**Traseiro** simétrico com gancho costurado em máquina interlock e rebatido com pesponto estreito em máquina reta, 1 agulha. **Bolso traseiro** chapado, formado retangular com cantos inferiores chanfrados, aplicado com pesponto duplo em máquina pespontadeira, 2 agulhas. Barra bolso com 3cm rebatido nas extremidades. Fechamento por velcro medindo 4cm x 2,5cm aplicado em todo contorno com acabamento em X, em máquina reta, 1 agulha. Costura de reforço (travete) horizontal nas extremidades.

**Barra** de 3cm de largura com 2 dobras, rebatida em máquina reta, 1 agulha.

EMPRESA: SESC

MODELO: Calça Elástico Unissex

SETOR/ ÁREA: CODEL - Instrutor I e II

GRADE: PP - P - M - G - GG - XG - XGG - EG

## Desenho Técnico

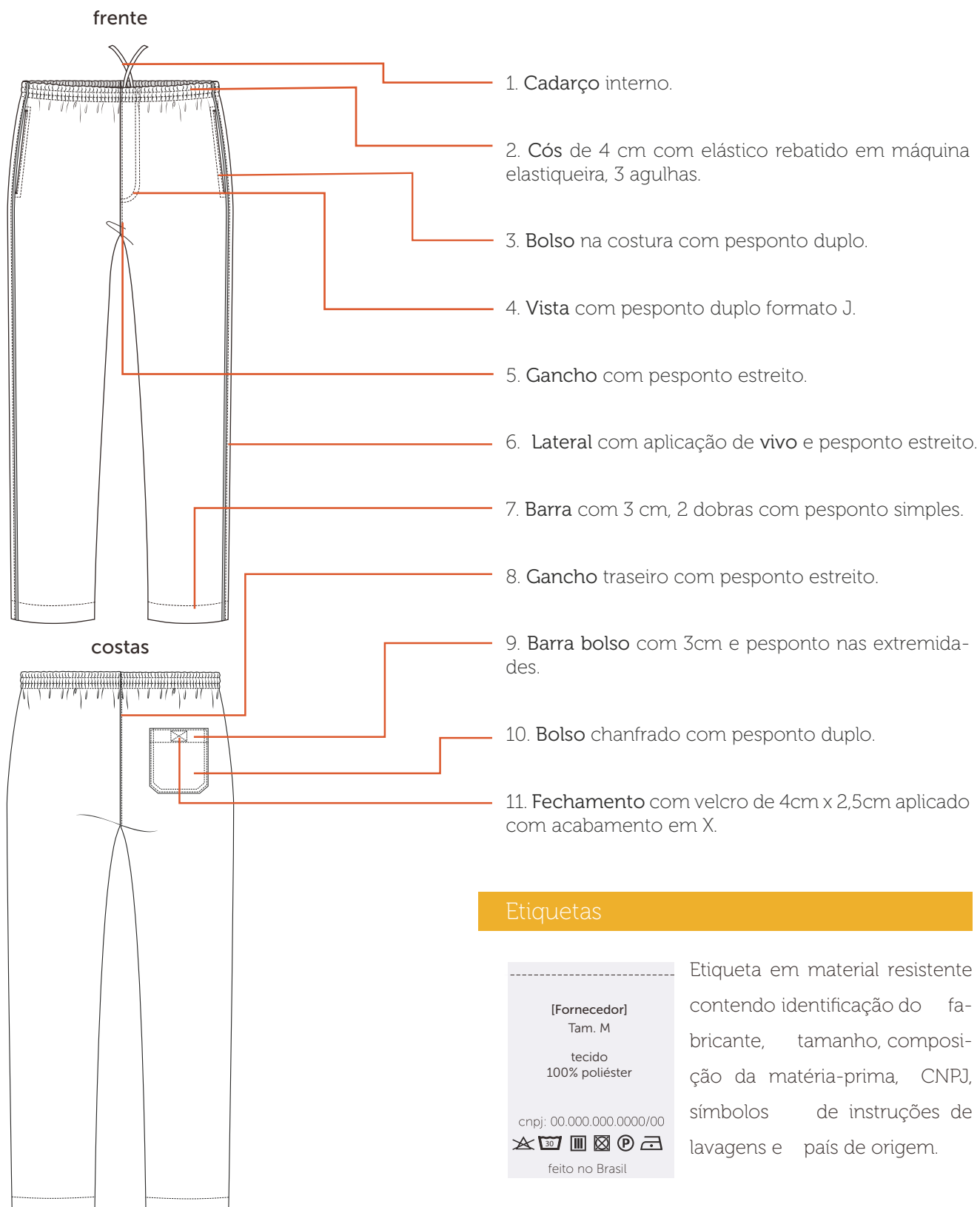

### Tecidos

#### Tactel Austrália

Composição: 100% poliéster

Gramatura: 148g/m<sup>2</sup> ± 5%

Largura: 150cm

Construção: sarja

detalhe



Pantone®  
19-3921 TCX  
azul marinho



Pantone®  
14-0852 TPX  
amarelo ouro

### Aviamentos

#### 1. Linha

Composição: 100% Poliéster

Nº 120, Título: 27 Tex

Cor: azul marinho, de acordo com a cor do tecido.

#### 4. Cordão

Composição: 100% poliéster

Nº 06

Cor: azul marinho ou preto

#### 2. Fio

Composição: 100% Poliéster

Nº 150, Título: 17 Tex

Cor: azul marinho, de acordo com a cor do tecido.

#### 5. Velcro

Composição: 100% poliamida

Largura: 2,5 cm

Cor: azul marinho ou preto

#### 3. Elástico

Composição: 73% poliéster / 27% elastodieno

Largura: 40 mm

Cor: branco

### Equipamentos

1. Máquina Industrial Reta
2. Máquina Pespontadeira
3. Máquina Interloque
4. Máquina Elastiqueira
5. Máquina Caseadeira



A personalização deverá ser feita através serigrafia em termotransparência à base d'água, cobertura homogênea, toque zero e deverá passar por cura-gem em estufa com temperatura equivalente à resistência do tecido.

### Perna Esquerda



Escala: 1:1

Dimensão real: 6cm x 3cm

Cor 1: branco - C000 M000 Y000 K000

Localização:

A - altura: linha do gancho

B - largura: PP e P: 7cm/ M e G: 8cm/ GG e XG: 9cm



Calça com Elástico Unissex										
Medidas		Tolerância	PP	P	M	G	GG	XG	XGG	EG
1	Cintura (elástico)	+/- 1 cm	62	68	74	80	86	92	96	100
2	Quadril	+/- 1 cm	104	108	116	124	132	140	144	148
3	Contorno gancho dianteiro	+/- 0,5 cm	30	31	32	33	34	35	36	37
4	Contorno gancho traseiro	+/- 0,5 cm	40	41	42	43	44,5	46	47	48,5
5	Circunferência da barra	+/- 0,5 cm	38	40	42	45	48	51	51	51
6	Comprimento total	+/- 1 cm	104	106	108	110	112	114	116	118

### Tecido 1

1. Dianteiro direito (1x)
2. Dianteiro esquerdo (1x)
3. Traseiro esquerdo (1x)
4. Traseiro direito (1x)
5. Braguilha (1x)
6. Forro bolso dianteiro (1x)
7. Bolso traseiro (1x)

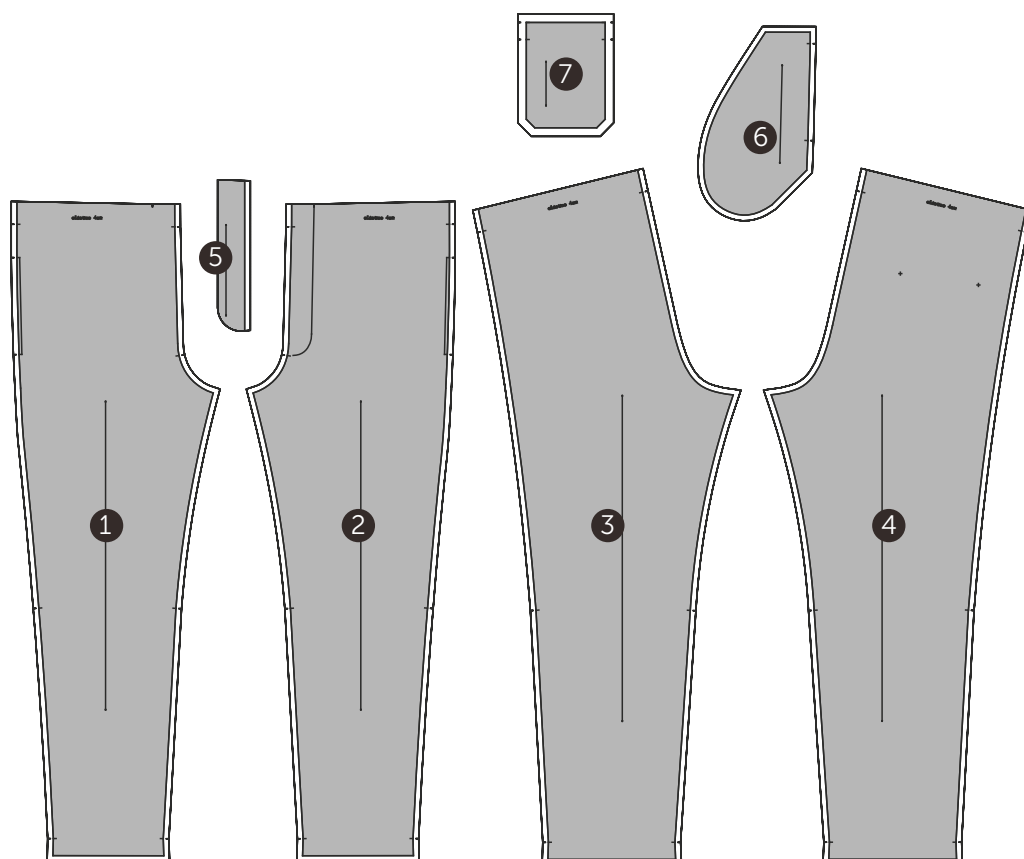

### Gabarito

8. Gabarito bolso traseiro



## Desenho Técnico Colorido



## Descrição Técnica

Cós duplo com 7cm de altura, costura de fechamento do cóis no centro-costas, fixado em máquina overloque, ponto reforçado com inserção de elástico de 7mm e rebatido com pesponto duplo, em máquina galoneira.

Dianteiro simétrico, gancho costurado em máquina overloque, ponto reforçado e rebatido com pesponto duplo, em máquina galoneira.

Logo SESC aplicada em serigrafia à base d'água, localizada próximo à lateral, na altura do gancho.

*Obs: seguir orientações contidas na ficha de personalização.*

Traseiro simétrico, gancho costurado em máquina overloque, ponto reforçado e rebatido com pesponto duplo, em máquina galoneira.

Entrepernas costurado em máquina overloque, ponto reforçado.

Barra de 2cm, 1 dobra, rebatida em máquina galoneira.

EMPRESA: SESC

MODELO: Calça Legging Feminina

SETOR/ ÁREA: CODEL - Instrutor I e II

GRADE: PP - P - M - G - GG - XG - XGG - EG

## Desenho Técnico

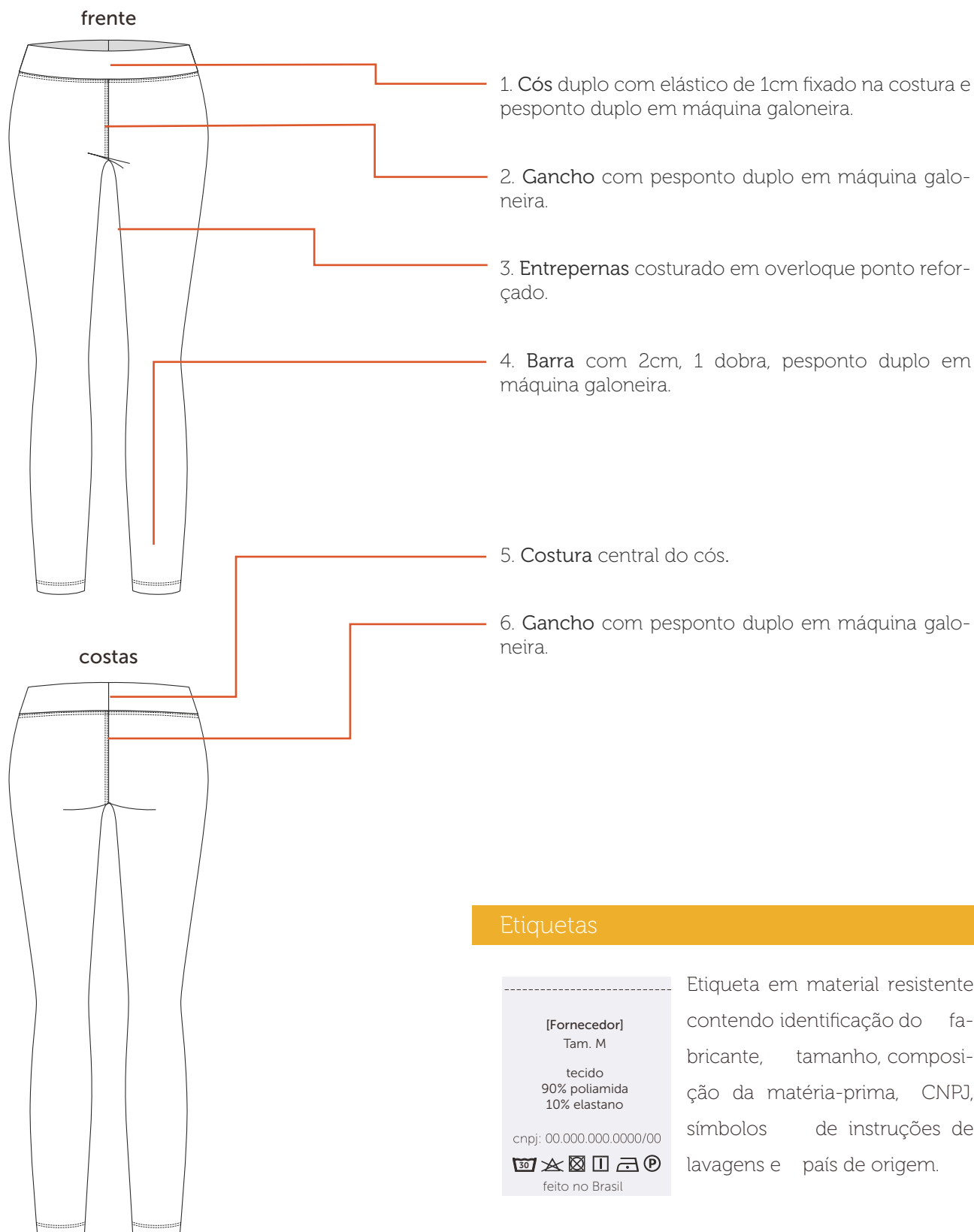



### Tecidos

#### Suplex

Composição: 90% poliamida/ 10% elastano

Gramatura: 295g/m<sup>2</sup> ± 5%

Largura: 180cm

Construção: meia malha



Pantone®  
19-3921 TCX  
azul marinho

### Aviamentos

#### 1. Linha

Composição: 100% Poliéster

Nº 120, Título: 27 Tex

Cor: azul marinho, de acordo com a cor do tecido.

#### 3. Elástico

Composição: 73% poliéster / 27% elastodieno

Largura: 7mm

Cor: branco

#### 2. Fio

Composição: 100% Poliéster

Nº 150, Título: 17 Tex

Cor: azul marinho, de acordo com a cor do tecido.

### Equipamentos

1. Máquina Overloque (ponto reforçado)

2. Máquina Galoneira



A personalização deverá ser feita através serigrafia em termotransparência à base d'água, cobertura homogênea, toque zero e deverá passar por cura-gem em estufa com temperatura equivalente à resistência do tecido.

### Perna Esquerda

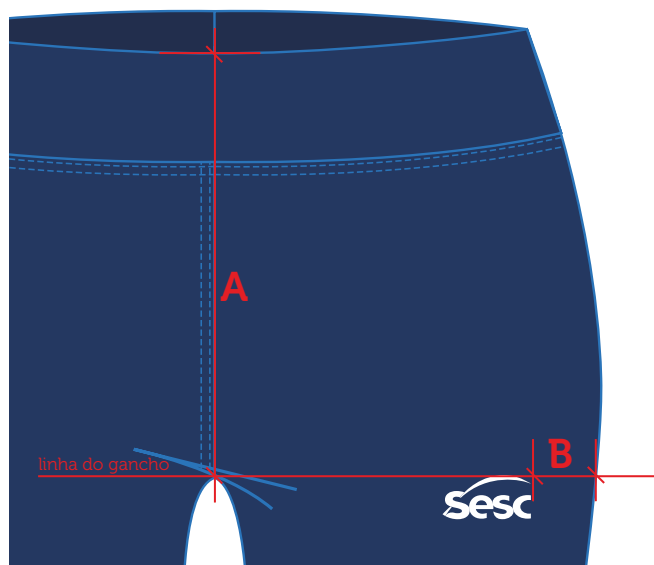

Escala: 1:1

Dimensão real: 4cm x 2cm

Cor 1: branco - C000 M000 Y000 K000

Localização:

A - altura: linha do gancho

B - largura: PP a M: 4cm/ G a XG: 5cm/ XGG e EG: 6cm



Calça Legging Feminina										
Medidas		Tolerância	PP	P	M	G	GG	XG	XGG	EG
1	Cintura	+/- 1 cm	58	62	66	70	74	78	82	86
2	Quadril	+/- 1 cm	72	76	80	84	88	92	96	100
3	Gancho dianteiro	+/- 0,5 cm	20	21	22	23	24	25	26	27
4	Gancho Traseiro	+/- 0,5 cm	27	28	29	30	31	32	33	34
5	Circunferência da barra	+/- 0,5 cm	22	23	24	25	26	27	28	29
6	Comprimento total	+/- 1 cm	89	90	91	92	93	94	95	96

### Tecido 1

1. Cós (2x)
2. Dianteiro/ traseiro (1 par)

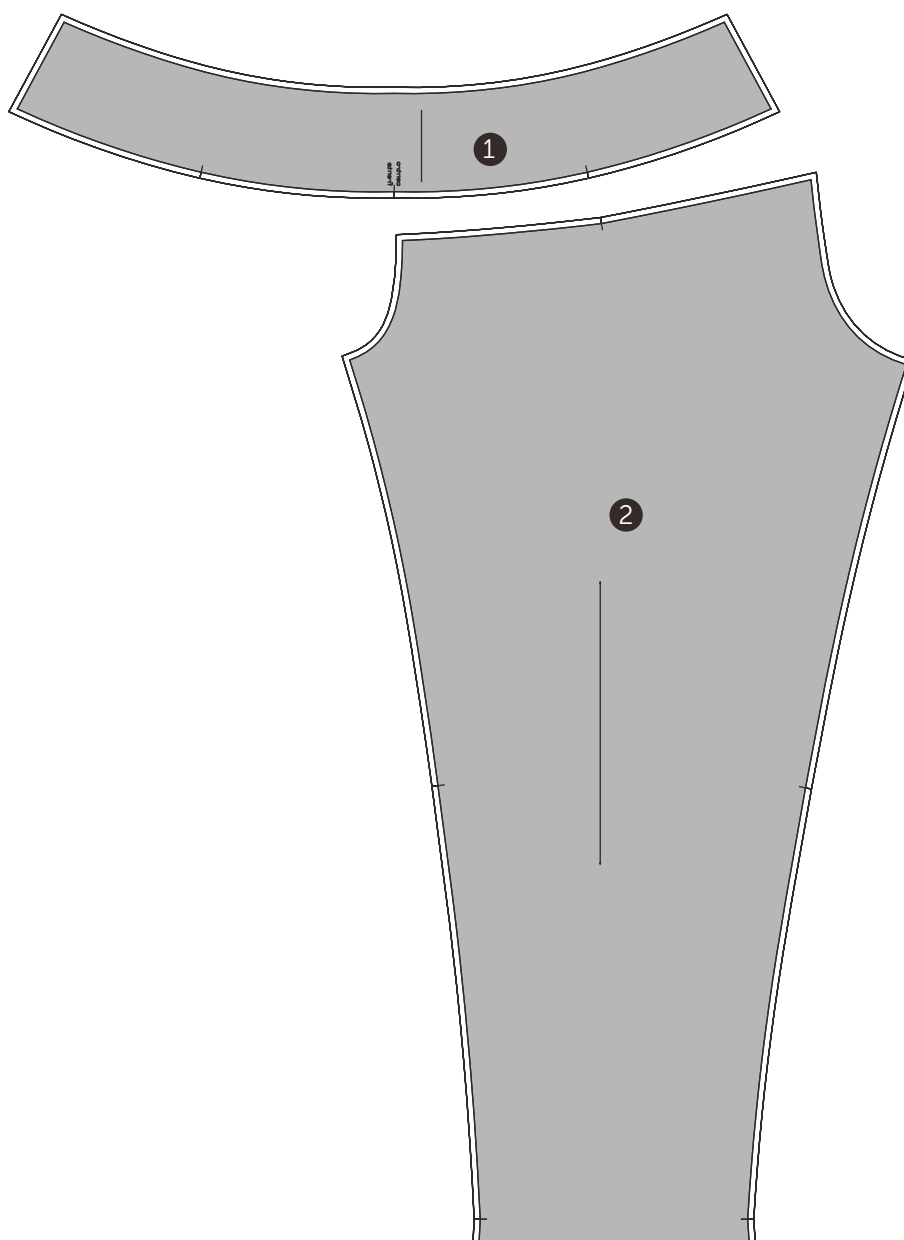

## Desenho Técnico Colorido

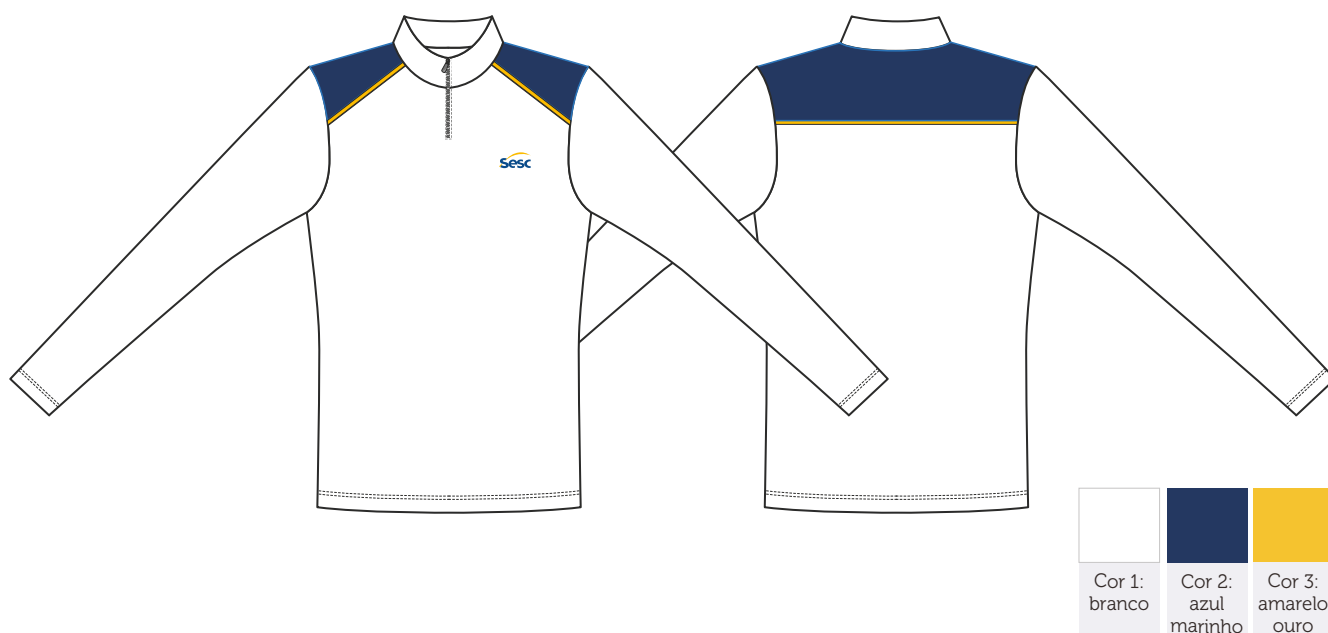

## Descrição Técnica

**Gola reta** 5cm de largura, costurada em máquina overloque, ponto reforçado. Aplicação de zíper de nylon de 15cm, com pesponto estreito em máquina reta, 1 agulha. Arrematar parte interna do zíper com viés de 1cm, no mesmo tecido, costurado através de aparelho adaptado à máquina.

**Ombro** costurado em máquina overloque, ponto reforçado.

**Frente** com decote alto. **Recorte diagonal** no ombro, partindo do decote em direção à cava, na cor 2, costurado em máquina overloque, ponto reforçado. Aplicação de vivo de 0,4cm de largura na cor 3, através de aparelho adaptado à máquina.

**Logo SESC** aplicada em serigrafia com plastisol, localizada no peitoral do lado esquerdo de quem veste.

*Obs: seguir orientações contidas na ficha de personalização.*

**Manga** longa fixada em máquina overloque, ponto reforçado. Barra manga de 2cm de largura, rebatida em máquina galoneira, 2 agulhas. Espaçamento entre costuras 0,4cm.

**Costas** decote alto. **Recorte horizontal** costurado em máquina overloque, ponto reforçado. Aplicação de vivo de 0,4cm de largura na cor 3, através de aparelho adaptado à máquina.

**Lateral** costurada em máquina overloque, ponto reforçado.

**Barra** de 2 cm de largura, rebatida em máquina galoneira, 2 agulhas. Espaçamento entre costuras 0,4 cm.

EMPRESA: SESC

MODELO: Camiseta Manga Longa DRY Unisex

SETOR/ ÁREA: CODEL - Instrutor I e II

GRADE: PP - P - M - G - GG - XG - XGG - EG

## Desenho Técnico

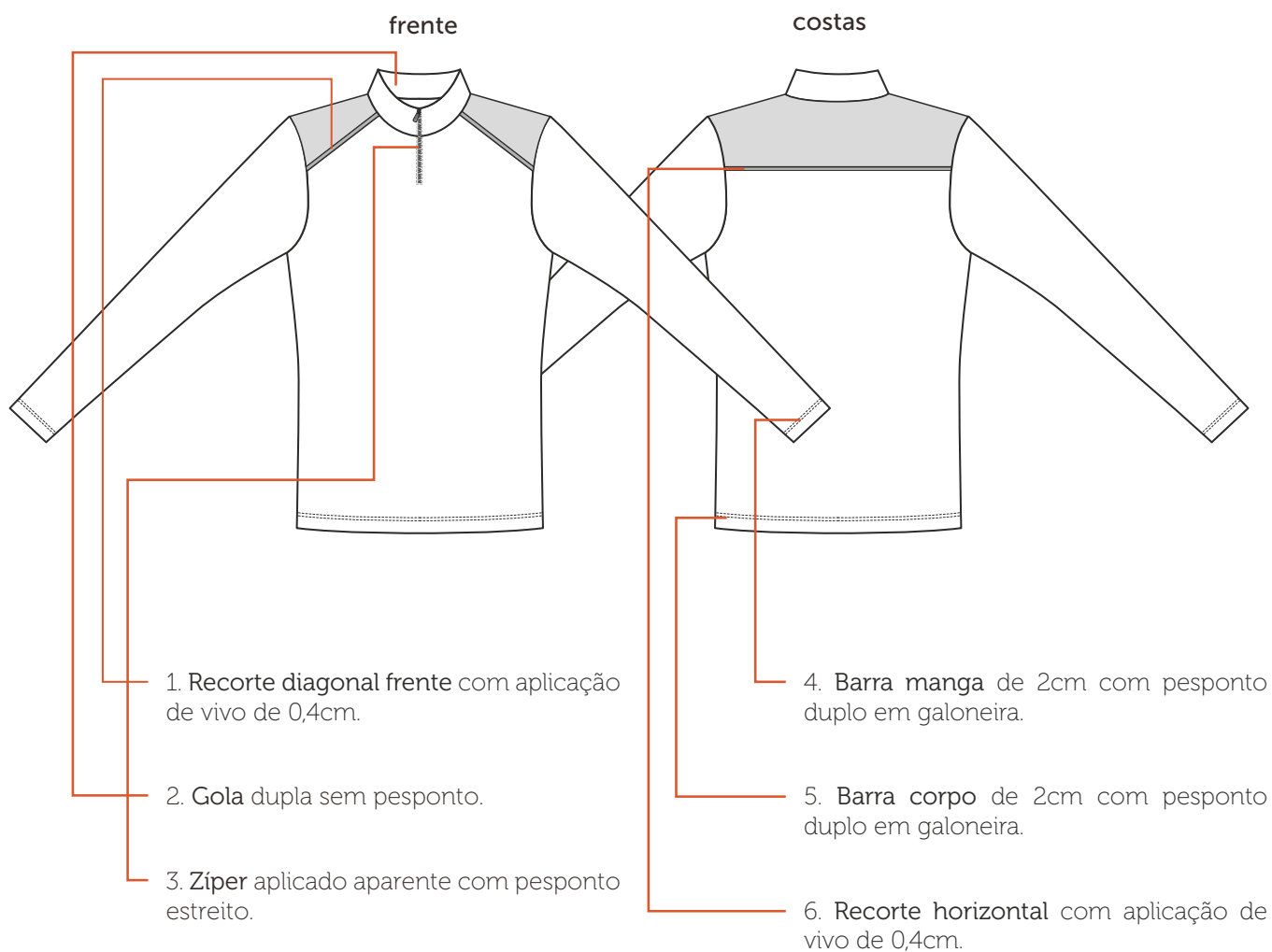

## Etiquetas



Etiqueta em material resistente contendo identificação do fabricante, tamanho, composição da matéria-prima, CNPJ, símbolos de instruções de lavagens e país de origem.

### Tecidos

#### Dry sport

Composição: 100% poliamida

Gramatura: 140g/m<sup>2</sup> ± 5%

Largura: 160cm (ramado)

Construção: meia malha

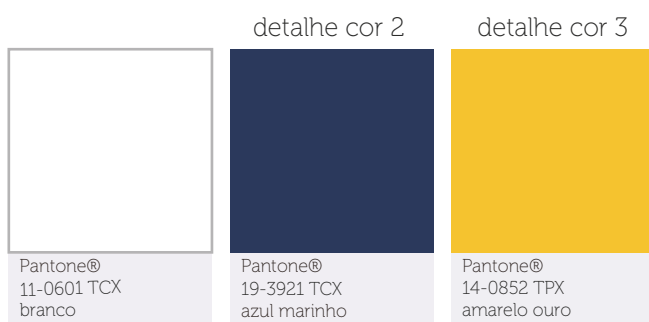

### Aviamentos

#### 1. Linha

Composição: 100% Poliéster

Nº 120, Título: 27 Tex

Cor: branco e azul marinho, de acordo com a cor do tecido.

#### 2. Fio

Composição: 100% Poliéster

Nº 150, Título: 17 Tex

Cor: branco e azul marinho, de acordo com a cor do tecido.

#### 3. Zíper nylon fino

Composição: 100% Poliéster

Com dentes em espiral, trava automática

Tamanho: 15cm para todos os tamanhos

Cor: branco, de acordo com a cor do tecido.

### Equipamentos

1. Máquina Overloque Ponto Reforçado
2. Máquina Galoneira
3. Aparelho para aplicação de vivo
4. Aparelho para aplicação de viés 1cm



A personalização deverá ser feita através serigrafia com plastisol, cobertura homogênea e deverá passar por curagem em estufa com temperatura equivalente à resistência do tecido.

#### Peito Esquerdo

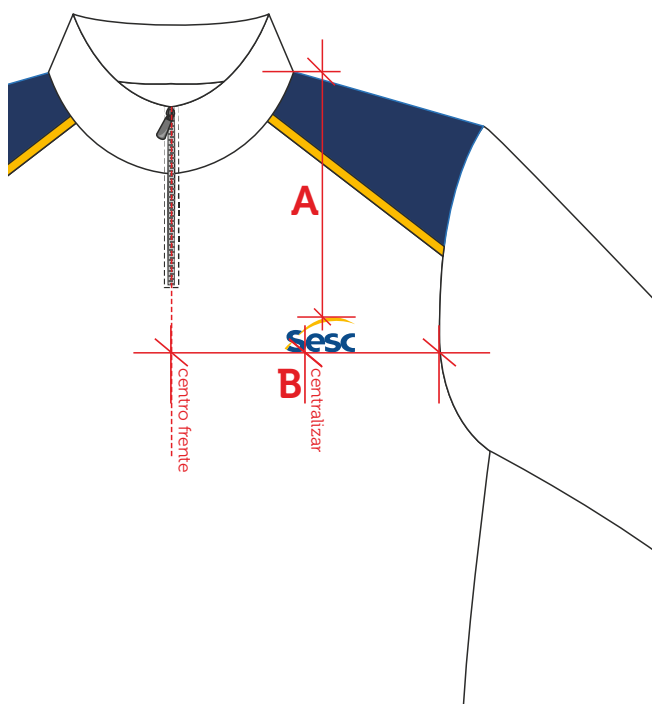

Escala: 1:1

Dimensão real: 6cm x 3cm

Cor 1: azul sesc - C100 M067 Y000 K023

Cor 2: amarelo sesc - C000 M030 Y100 K000

Localização:

A - altura: PP e P: 14cm/ M e G: 15cm/ GG e XG: 16cm/ XGG e EG: 17cm

B - largura: centralizado entre o centro frente e a cava





Camiseta Dry Manga Longa Unissex										
Medidas		Tolerância	PP	P	M	G	GG	XG	XGG	EG
1	Tórax/ busto	+/- 1 cm	92	98	104	110	116	122	128	134
2	Quadril	+/- 1 cm	88	94	100	106	112	118	124	130
3	Ombro	+/- 0,5 cm	14	14,6	15,2	15,8	16,4	17	17,6	18,2
4	Largura costas	+/- 1 cm	43	45	47	49	51	53	54,3	55,6
5	Comprimento manga longa	+/- 1 cm	60	61	62	63	64	65	66	67
6	Circunferência da gola	+/- 0,5 cm	36	38,5	41	43,5	46	48,5	51	53,5
7	Comprimento total	+/- 1 cm	72	74	76	78	79,5	80,5	81,5	82,5

#### Tecido 1

1. frente (1x)
2. costas (1x)
3. manga( longa (1 par)
4. gola (1x)
5. revel zíper (1x)

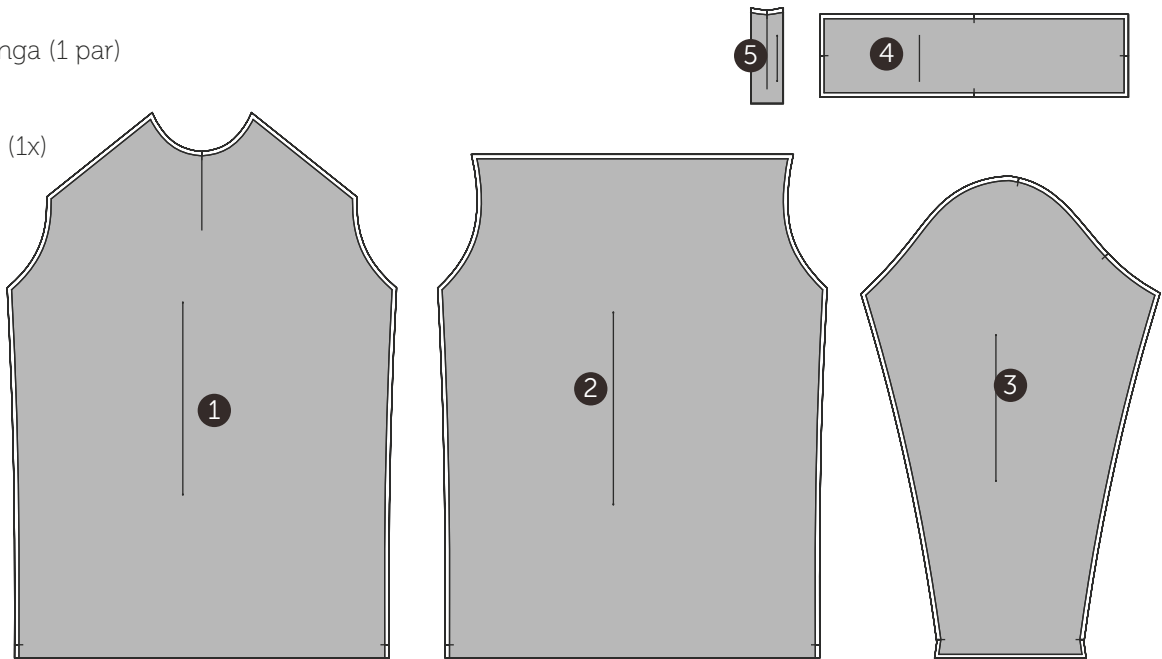

#### Tecido 2

6. pala costas (1x)
7. recorte frente (1 par)

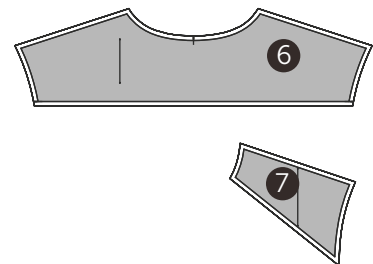

#### Tecido 3

8. vivo recorte frente (1x)
9. vivo pala costas (1x)

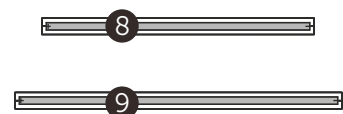

## Desenho Técnico Colorido

Frente



Costas



Lado direito

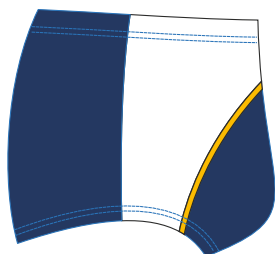

Lado esquerdo



## Descrição Técnica

**Cintura** com aplicação de elástico emborrachado de 2cm em máquina overloque e rebatido com pesponto duplo em máquina galoneira, 2 agulhas.

**Frente** simétrica, tipo sungão. Recorte assimétrico na lateral direita, partindo da cintura, no formato arco, em direção à cava da perna, na cor 2, costurado em máquina overloque, ponto reforçado. Aplicação de vivo de 0,4cm de largura na cor 3, através de aparelho adaptado à máquina.

**Logo SESC** aplicada em serigrafia com plastisol, localizada próximo à lateral esquerda de quem veste.

*Obs: seguir orientações contidas na ficha de personalização.*

**Costas** simétrica.

**Cavas perna** com aplicação de elástico emborrachado de 0,7cm em máquina overloque e rebatido com pesponto duplo em máquina galoneira, 2 agulhas.

**Laterais e fundo** costurados em máquina overloque, ponto reforçado.

**Forro** frente e costas, com costura embutida nas laterais e fundo.

EMPRESA: SESC

MODELO: Sunga

SETOR/ ÁREA: CODEL - Instrutor I e II

GRADE: PP - P - M - G - GG - XG - XGG - EG

## Desenho Técnico

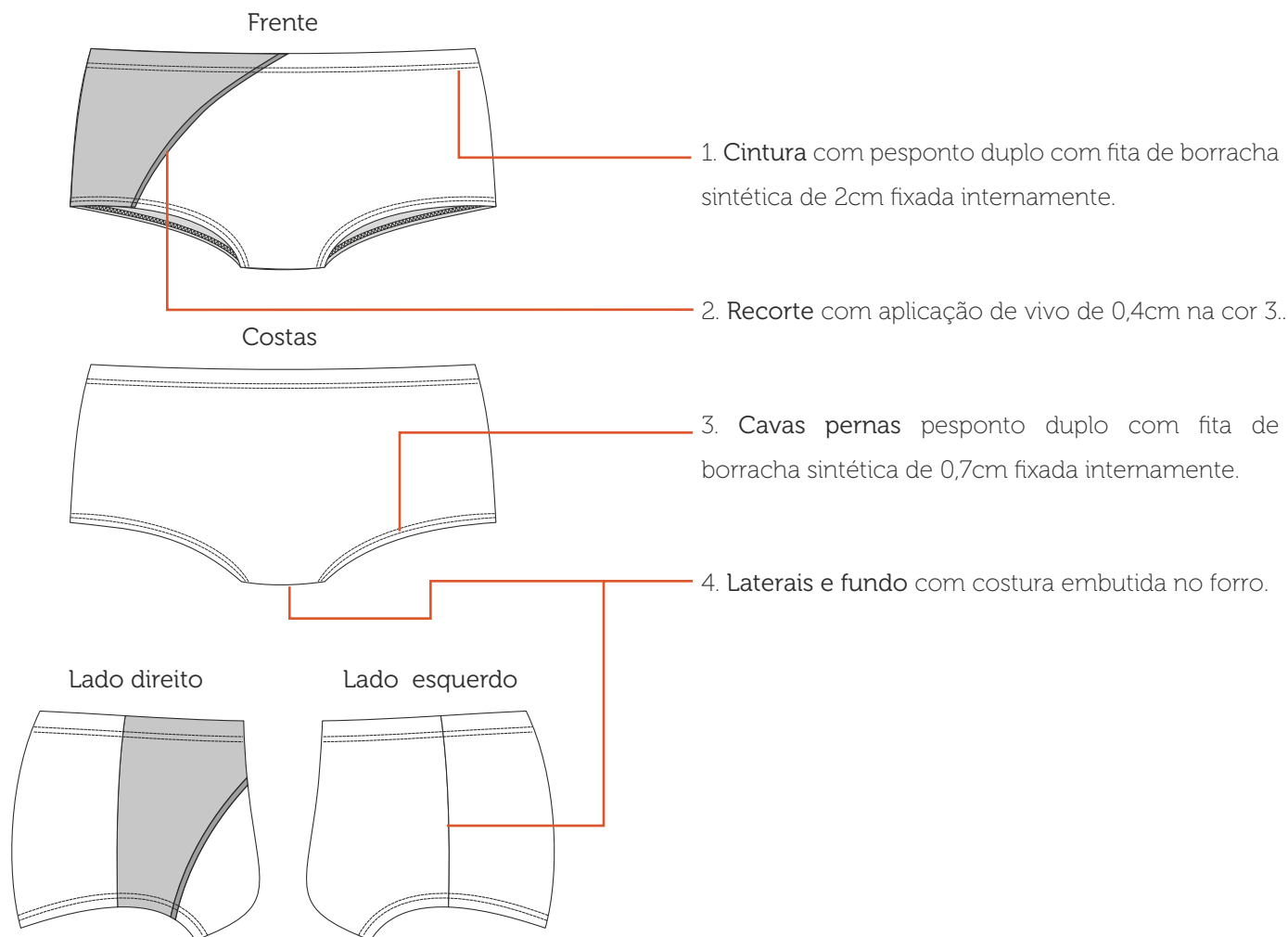

## Etiquetas



Etiqueta em material resistente contendo identificação do fabricante, tamanho, composição da matéria-prima, CNPJ, símbolos de instruções de lavagens e país de origem.

### Tecidos

#### Spandex Praia

**Composição:** 85% poliamida/ 15% elastano

**Gramatura:** 240g/m<sup>2</sup> ± 5%

**Largura:** 170cm

**Construção:** meia malha

**Acabamento:** X-tra Life

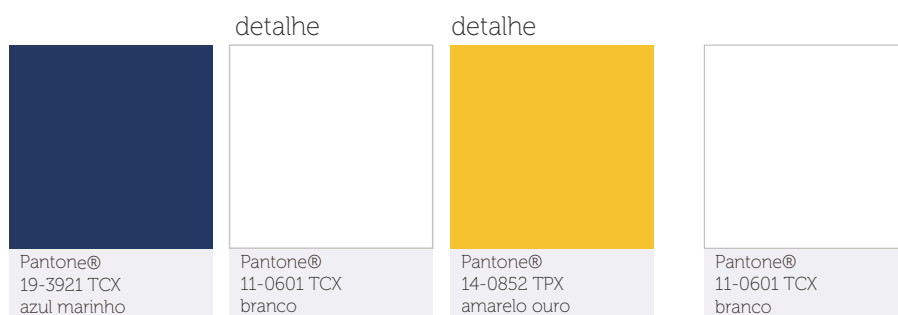

#### Forro para beachwear

**Composição:** 100% poliamida

**Gramatura:** 145g/m<sup>2</sup> ± 5%

**Largura:** 160cm

**Construção:** meia malha

### Aviamentos

#### 1. Linha

**Composição:** 100% Poliéster

**Nº 120, Título:** 27 Tex

**Cor:** azul marinho e branco, de acordo com a cor do tecido.

#### 3. Elástico Emborrachado

**Material:** fita de borracha sintética

**Largura:** 7mm e 20mm

**Cor:** Cru

#### 2. Fio

**Composição:** 100% Poliéster

**Nº 150, Título:** 17 Tex

**Cor:** azul marinho e branco, de acordo com a cor do tecido.

### Equipamentos

1. Máquina Overloque (ponto reforçado)

2. Máquina Galoneira



A personalização deverá ser feita através serigrafia com plastisol, cobertura homogênea e deverá passar por curagem em estufa com temperatura equivalente à resistência do tecido.

### Perna Esquerda

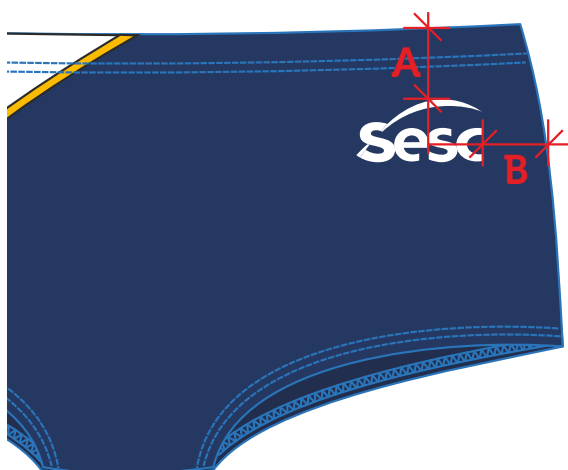

Escala: 1:1

Dimensão real: 4cm x 2cm

Cor 1: branco - C000 M000 Y000 K000

Localização:

A - altura: à 4cm da cintura

B - largura: à 3cm da lateral



Sunga										
Medidas		Tolerância	PP	P	M	G	GG	XG	XGG	EG
1	Cintura	+/- 1cm	66	70	74	78	82	86	90	94
2	Quadril	+/- 1cm	74	78	82	86	90	94	98	102
3	Largura do fundo	+/- 0,5cm	10.2	10.5	10.8	11.1	11.4	11.7	12	12,3
4	Comprimento peça	+/- 0,5cm	26	27	28	29	30	31	32	33

## Tecido 1

- 1. Frente (1x)
- 2. Costas (1x)

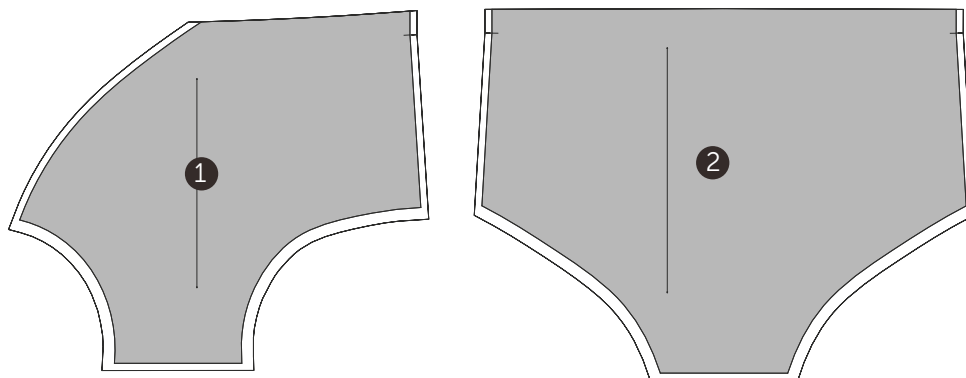

## Tecido 2

- 3. Recorte lateral (1x)

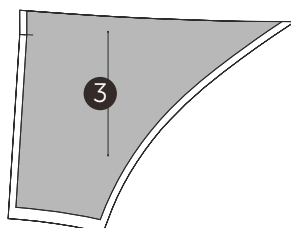

## Tecido 3

- 4. Vivo frente (1x)



## Forro

- 5 Forro frente (1x)
- 6. Forro costas (1x)

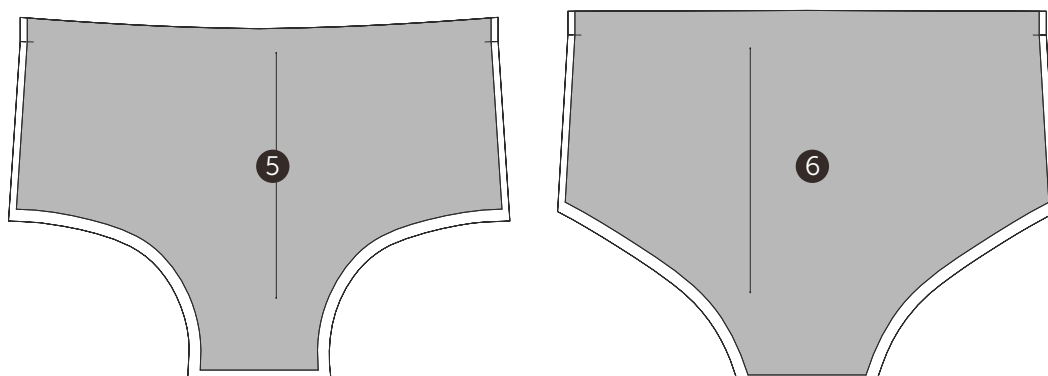



## Desenho Técnico Colorido



## Descrição Técnica

**Frente** simétrica, com decote redondo, recorte assimétrico no peito, partindo da lateral esquerda, próximo à cava, no formato arco em direção à lateral direita, próximo à cintura, na cor 2, costurado em máquina overloque, ponto reforçado. Aplicação de vivo de 0,4cm de largura na cor 3, através de aparelho adaptado à máquina.

**Logo SESC** aplicada em serigrafia com plastisol, localizada centralizada na frente, logo abaixo do decote.

*Obs: seguir orientações contidas na ficha de personalização.*

**Costas** simétricas, com decote careca, cava estilo nadador e cava da perna baixa.

**Cavas e decote** com aplicação de elástico emborrachado de 0,7cm em máquina overloque e rebatido com pesponto duplo em máquina galoneira, 2 agulhas.

**Laterais, ombro e fundo** costurados em máquina overloque, ponto reforçado.

**Forro** frente e costas, com costura embutida no ombro, laterais e fundo.

EMPRESA: SESC

MODELO: Maiô

SETOR/ ÁREA: CODEL - Instrutor I e II

GRADE: PP - P - M - G - GG - XG - XGG - EG

## Desenho Técnico

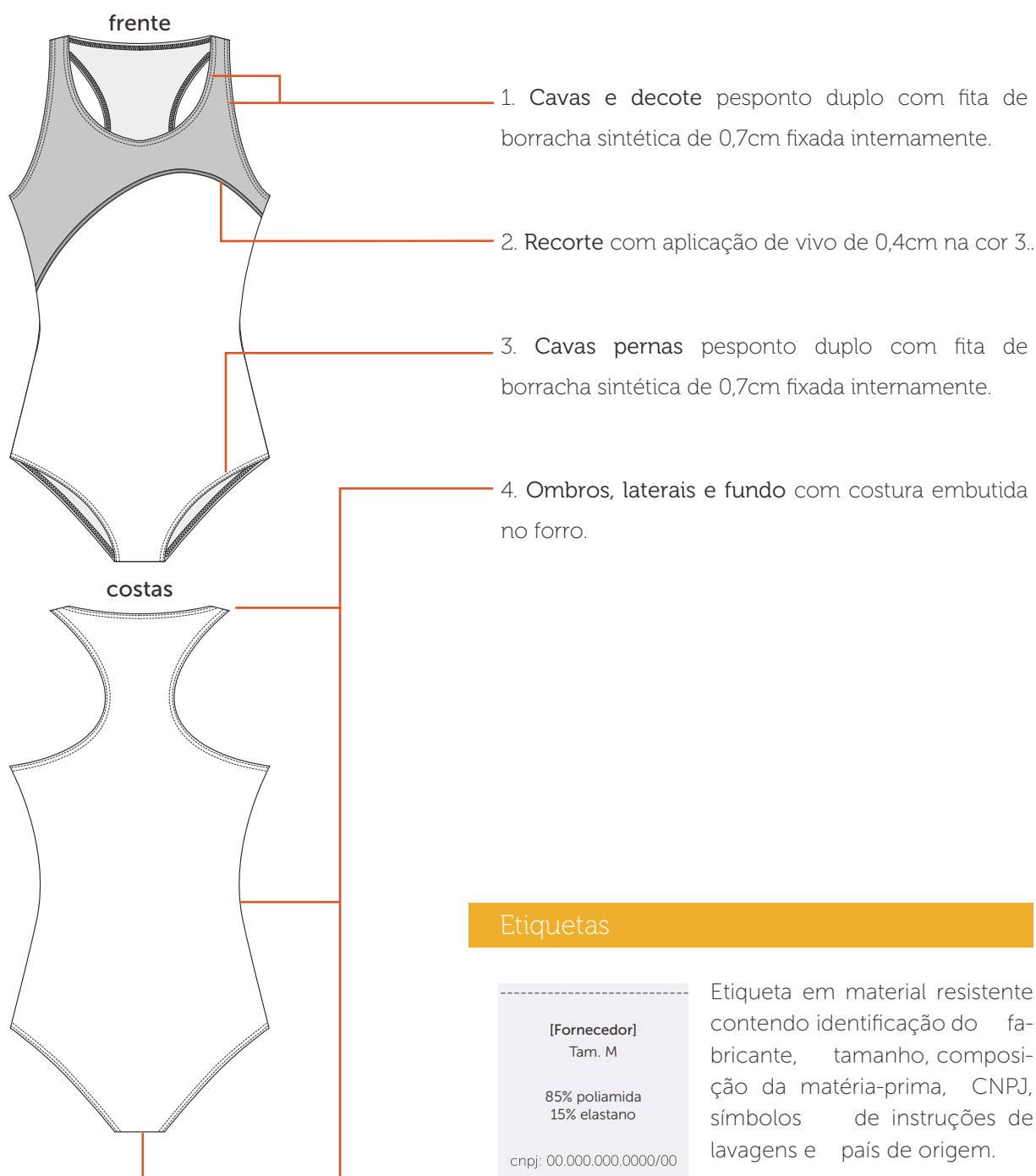

### Tecidos

#### Spandex Praia

**Composição:** 85% poliamida/ 15% elastano

**Gramatura:** 240g/m<sup>2</sup> ± 5%

**Largura:** 170cm

**Construção:** meia malha

**Acabamento:** X-tra Life

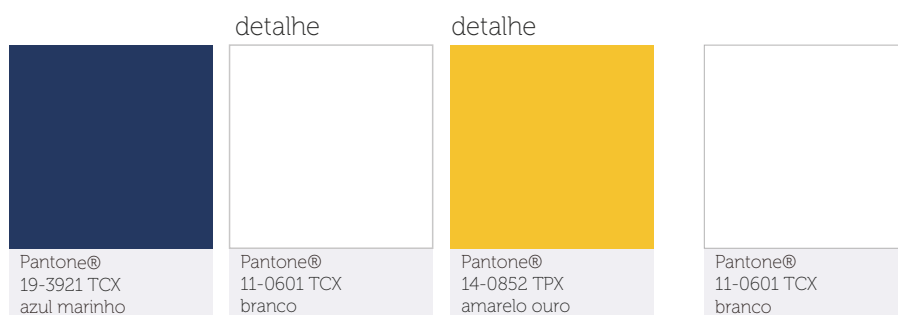

#### Forro para beachwear

**Composição:** 100% poliamida

**Gramatura:** 145g/m<sup>2</sup> ± 5%

**Largura:** 160cm

**Construção:** meia malha

### Aviamentos

#### 1. Linha

**Composição:** 100% Poliéster

**Nº 120, Título:** 27 Tex

**Cor:** azul marinho e branco, de acordo com a cor do tecido.

#### 3. Elástico Emborrachado

**Material:** fita de borracha sintética

**Largura:** 7mm

**Cor:** Cru

#### 2. Fio

**Composição:** 100% Poliéster

**Nº 150, Título:** 17 Tex

**Cor:** azul marinho e branco, de acordo com a cor do tecido.

### Equipamentos

1. Máquina Overloque (ponto reforçado)

2. Máquina Galoneira

CÓDIGO: SESC055



A personalização deverá ser feita através serigrafia com plastisol, cobertura homogênea e deverá passar por curagem em estufa com temperatura equivalente à resistência do tecido.

### Perna Esquerda

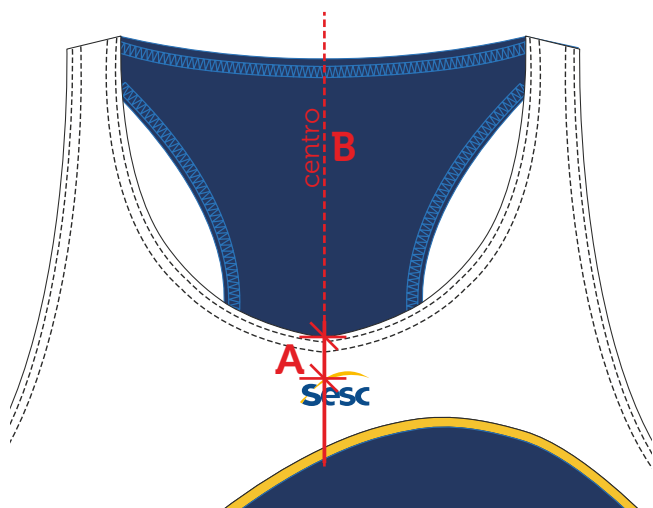

Escala: 1:1

Dimensão real: 4cm x 2cm

Cor 1: azul sesc - C100 M067 Y000 K023

Cor 2: amarelo sesc - C000 M030 Y100 K000

Localização:

A - altura: seguir marcação encontrada na modelagem

B - largura: centralizado à frente



Maiô Feminino										
Medidas		Tolerância	PP	P	M	G	GG	XG	XGG	EG
1	Busto	+/- 1cm	61	65	69	73	77	81	85	89
2	Cintura	+/- 1cm	53	57	61	65	69	73	77	81
3	Quadril	+/- 1cm	68	72	76	80	84	88	92	96
4	Lateral	+/- 1cm	33	34	35	36	37	38	39	40
5	Comprimento	+/- 1cm	65	67	69	71	73	75	77	79

## Tecido 1

1. Frente (1x)
2. Costas (1x)

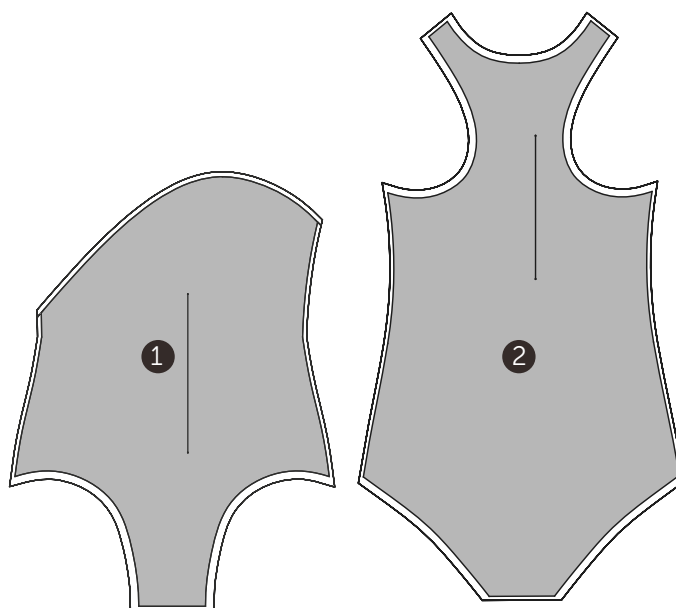

## Tecido 2

3. Recorte frente (1x)

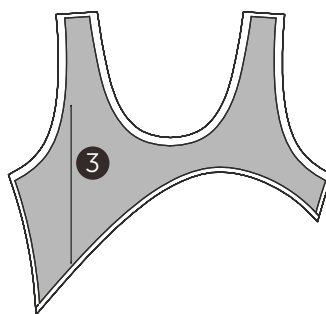

## Tecido 2

4. Vivo frente (1x)



## Forro

5. Forro frente (1x)
6. Forro costas (1x)

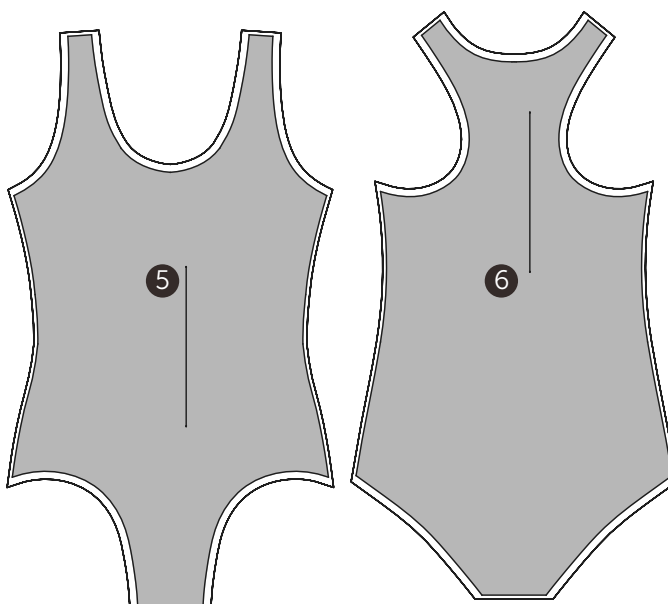

## Rebatedor de Tênis



### Masculino

- sesc050a - camiseta manga curta unissex
- sesc050b - camiseta manga longa unissex
- sesc057 - bermuda com bolsos laterais unissex
- sesc052 - casaco unissex
- sesc058 - calça com bolsos laterais unissex
- sesc017 - boné com proteção pescoço

## Desenho Técnico Colorido



## Descrição Técnica

**Gola** careca 2 cm de largura, costurada em máquina overloque, ponto reforçado na cor 2. Aplicação de viés ombro a ombro, passando pelo decote traseiro, em máquina pespontadeira, ponto corrente.

**Manga** curta fixada em máquina overloque, ponto reforçado. Barra de 2 cm rebatida em máquina galoneira, 2 agulhas. Espaçamento entre costuras 0,4 cm.

**Frente** com decote careca. **Recorte assimétrico** no peito, partindo da cava esquerda até a lateral, abaixo da cava direita, formato arco na cor 2, costurado em máquina overloque, ponto reforçado. Aplicação de vivo de 0,4cm de largura na cor 3, através de aparelho adaptado à máquina.

**Logo SESC** aplicada em serigrafia à base d'água, localizada no peitoral do lado esquerdo de quem veste.

*Obs: seguir orientações contidas na ficha de personalização.*

**Ombro** costurado em máquina overloque, ponto reforçado.

**Costas** decote alto. **Recorte horizontal** costurado em máquina overloque, ponto reforçado. Aplicação de vivo de 0,4cm de largura na cor 3, através de aparelho adaptado à máquina.

**Lateral** costurada em máquina overloque, ponto reforçado.

**Barra** de 2 cm de largura, rebatida em máquina galoneira, 2 agulhas. Espaçamento entre costuras 0,4 cm.



EMPRESA: SESC

MODELO: Camiseta Manga Curta Unissex

SETOR/ ÁREA: CODEL - Rebatedor de Tênis

GRADE: PP - P - M - G - GG - XG - XGG - EG

## Desenho Técnico

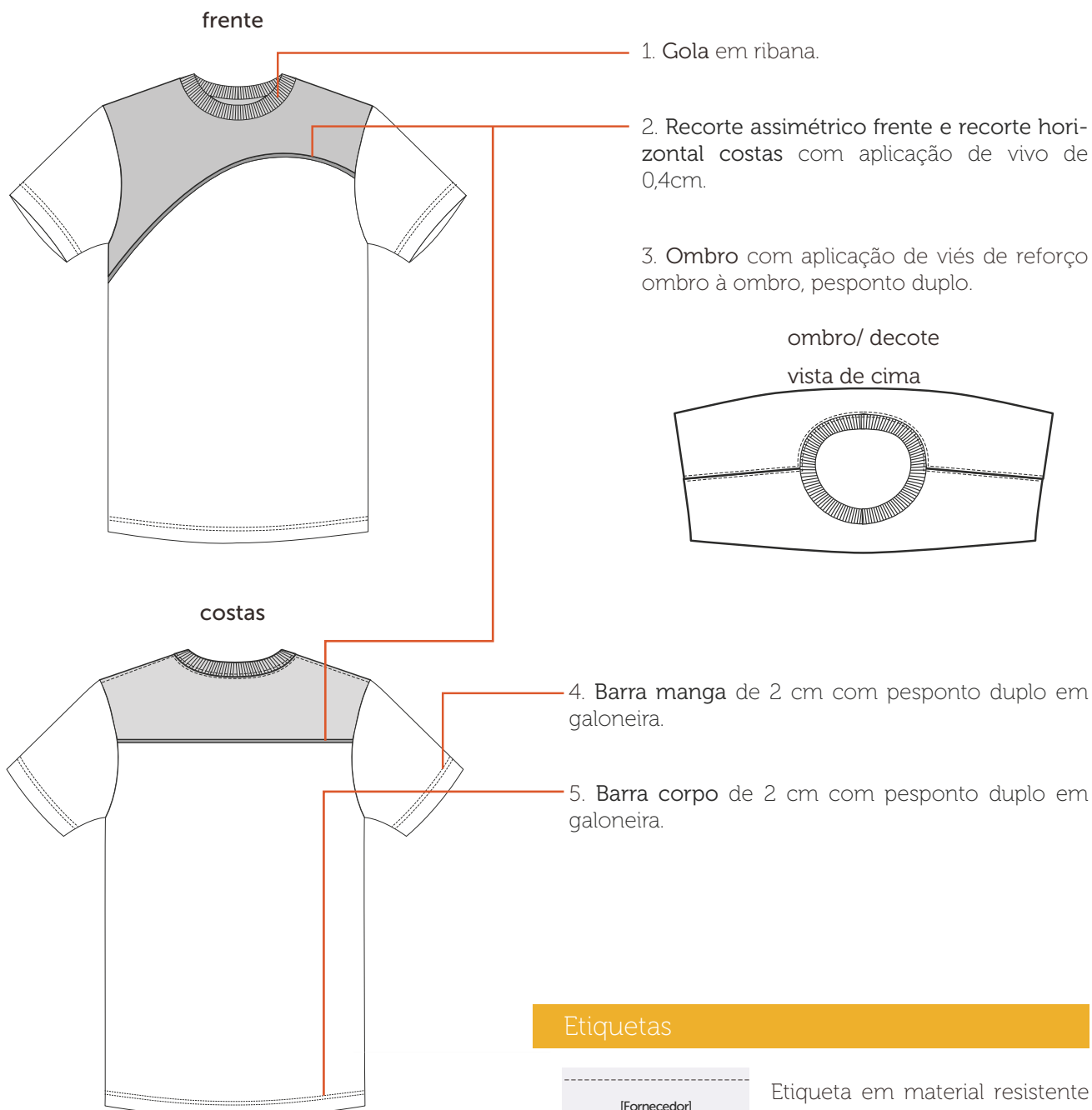

## Etiquetas



Etiqueta em material resistente contendo identificação do fabricante, tamanho, composição da matéria-prima, CNPJ, símbolos de instruções de lavagens e país de origem.

### Tecidos

#### PV anti-pilling

Composição: 67% poliéster/ 33% viscose

Gramatura: 170g/m<sup>2</sup> ± 5%

Largura: 118cm (tubular)

Construção: meia malha

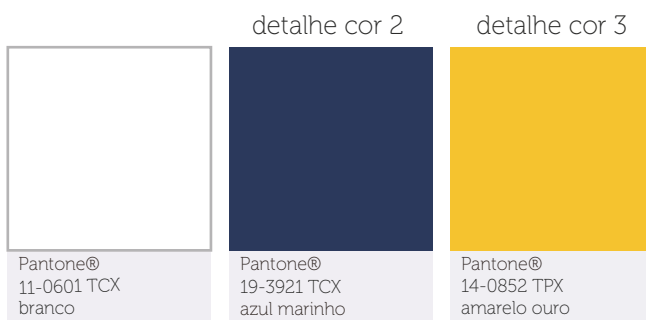

#### Ribana PV anti-pilling

Composição: 67% poliéster/ 33% viscose

Gramatura: 188g/m<sup>2</sup> ± 5%

Largura: 78cm (tubular)

Construção: meia malha



### Aviamentos

#### 1. Linha

Composição: 100% Poliéster

Nº 120, Título: 27 Tex

Cor: branco e azul marinho, de acordo com a cor do tecido.

#### 2. Fio

Composição: 100% Poliéster

Nº 150, Título: 17 Tex

Cor: branco e azul marinho, de acordo com a cor do tecido.

### Equipamentos

1. Máquina Overloque Ponto Reforçado
2. Máquina Galoneira
3. Aparelho para aplicação de vivo



A personalização deverá ser feita através serigrafia em termotransparência à base d'água, cobertura homogênea, toque zero e deverá passar por cura-gem em estufa com temperatura equivalente à resistência do tecido.

### Peito Esquerdo

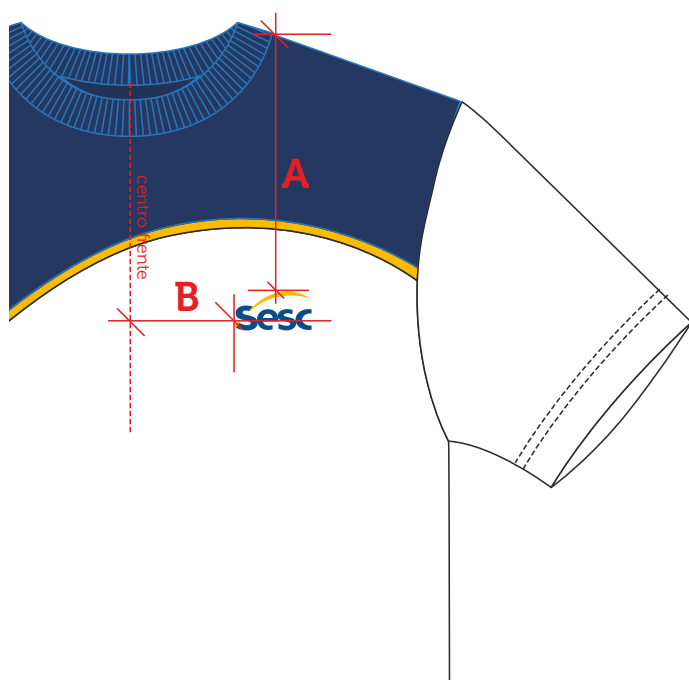

Escala: 1:1

Dimensão real: 6cm x 3cm

Cor 1: azul sesc - C100 M067 Y000 K023

Cor 2: amarelo sesc - C000 M030 Y100 K000

Localização:

A - altura: PP e P: 16cm/ M e G: 17cm/ GG e XG: 18cm/ XGG e EG: 19cm

B - largura: PP, P e M: 8cm/ G, GG e XG: 9cm/ XGG e EG: 10cm

# Tabela de Medidas

## Rebatedor de Tênis Camiseta Manga Curta Unissex

CÓDIGO: SESC050a



Camiseta Manga Curta Unissex										
Medidas		Tolerância	PP	P	M	G	GG	XG	XGG	EG
1	Tórax/ busto	+/- 1 cm	98	104	110	116	122	128	134	140
2	Quadril	+/- 1 cm	98	104	110	116	122	128	134	140
3	Ombro	+/- 0,5 cm	15,5	16,25	17	17,75	18,5	19,25	20	21,25
4	Largura costas	+/- 1 cm	44	46	48	50	52	54	56	58
5	Comprimento manga curta	+/- 0,5 cm	20	21	22	23	24	25	26	27
6	Circunferência da gola	+/- 0,5 cm	35	37,5	40	42,5	45	45,5	50	52,5
7	Comprimento total	+/- 1 cm	72	74	76	78	80	82	84	86

### Tecido 1

- 1. manga curta (1 par)
- 2. frente (1x)
- 3. costas (1x)

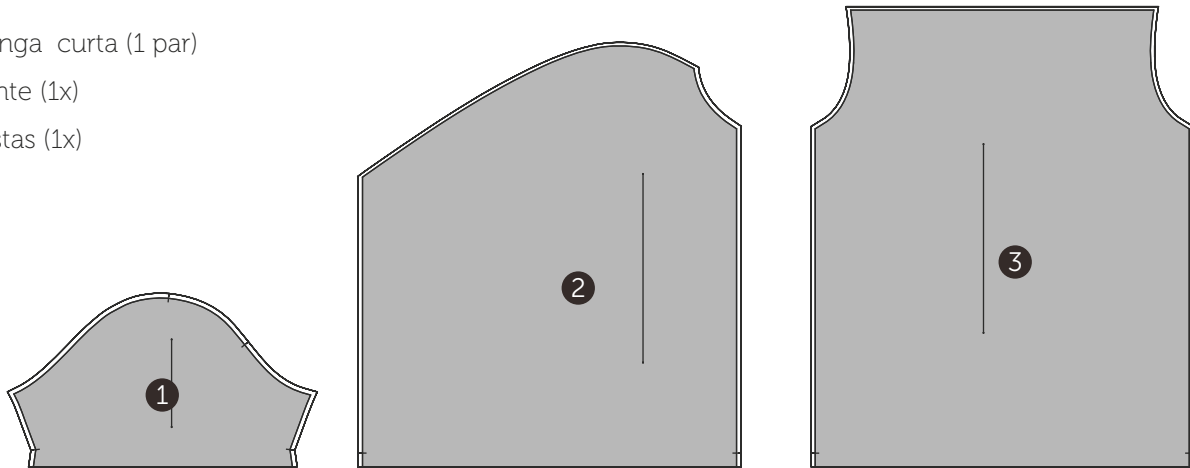

### Tecido 2

- 4. pala frente (1x)
- 5. pala costas (1x)

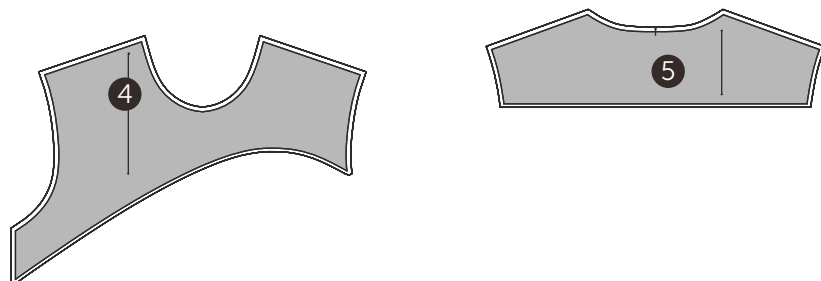

### Tecido 3

- 6. vivo pala frente (1x)
- 7. vivo pala costas (1x)



### Ribana

- 8. gola (1x)



## Desenho Técnico Colorido



## Descrição Técnica

**Gola** careca 2 cm de largura, costurada em máquina overloque, ponto reforçado na cor 2. Aplicação de viés ombro a ombro, passando pelo decote traseiro, em máquina pespontadeira, ponto corrente.

**Manga** longa com aplicação de punho de 5,5 cm de largura em malha ribana, ambos fixados em máquina overloque, ponto reforçado.

*Obs: ver medida do punho na tabela de medidas.*

**Frente** com decote careca. **Recorte assimétrico** no peito, partindo da cava esquerda até a lateral, abaixo da cava direita, formato arco na cor 2, costurado em máquina overloque, ponto reforçado. Aplicação de vivo de 0,4cm de largura na cor 3, através de aparelho adaptado à máquina.

Logo SESC aplicada em serigrafia à base d'água,

localizada no peitoral do lado esquerdo de quem veste.

*Obs: seguir orientações contidas na ficha de personalização.*

**Ombro** costurado em máquina overloque, ponto reforçado.

**Costas** decote alto. **Recorte horizontal** costurado em máquina overloque, ponto reforçado. Aplicação de vivo de 0,4cm de largura na cor 3, através de aparelho adaptado à máquina.

**Lateral** costurada em máquina overloque, ponto reforçado.

**Barra** de 2 cm de largura, rebatida em máquina galoneira, 2 agulhas. Espaçamento entre costuras 0,4 cm.

EMPRESA: SESC

MODELO: Camiseta Manga Longa Unissex

SETOR/ ÁREA: CODEL - Rebatedor de Tênis

GRADE: PP - P - M - G - GG - XG - XGG - EG

## Desenho Técnico

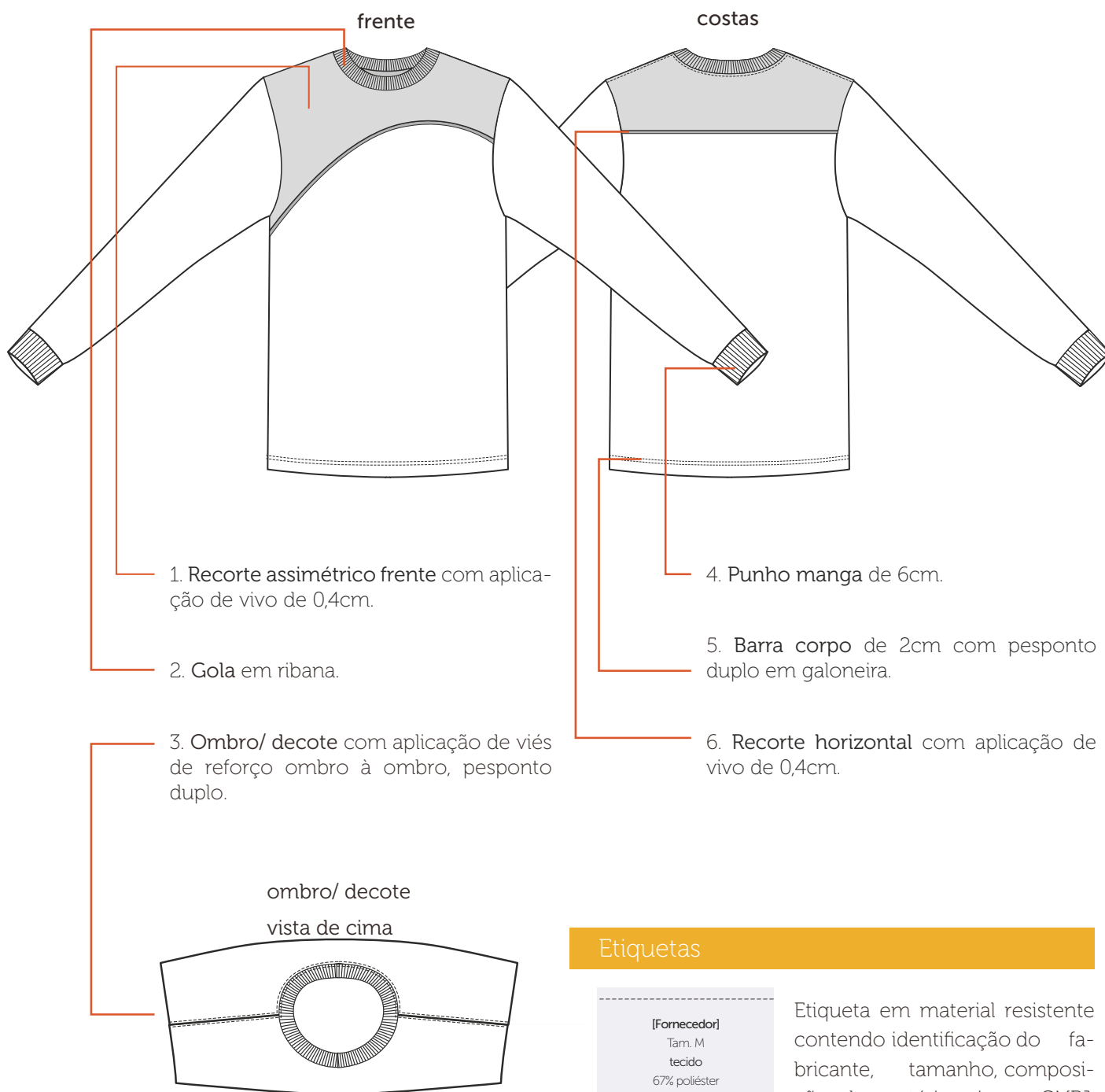

## Etiquetas



Etiqueta em material resistente contendo identificação do fabricante, tamanho, composição da matéria-prima, CNPJ, símbolos de instruções de lavagens e país de origem.

### Tecidos

#### PV anti-pilling

**Composição:** 67% poliéster/ 33% viscose

**Gramatura:** 170g/m<sup>2</sup> ± 5%

**Largura:** 118cm (tubular)

**Construção:** meia malha

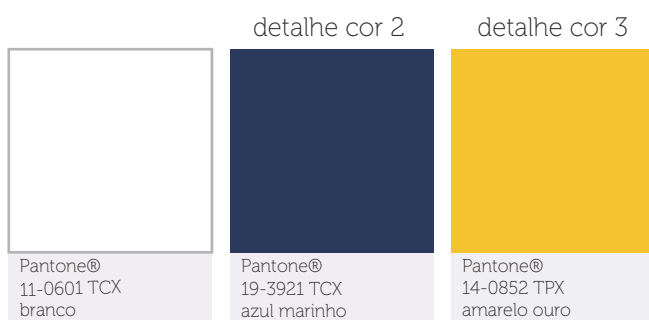

#### Ribana PV anti-pilling

**Composição:** 67% poliéster/ 33% viscose

**Gramatura:** 188g/m<sup>2</sup> ± 5%

**Largura:** 78cm (tubular)

**Construção:** meia malha

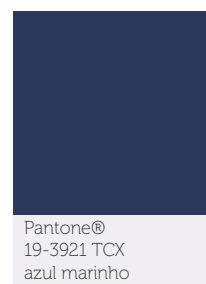

### Aviamentos

#### 1. Linha

**Composição:** 100% Poliéster

**Nº 120, Título:** 27 Tex

**Cor:** branco e azul marinho, de acordo com a cor do tecido.

#### 2. Fio

**Composição:** 100% Poliéster

**Nº 150, Título:** 17 Tex

**Cor:** branco e azul marinho, de acordo com a cor do tecido.

### Equipamentos

1. Máquina Overloque Ponto Reforçado
2. Máquina Galoneira
3. Aparelho para aplicação de vivo





A personalização deverá ser feita através serigrafia em termotransparência à base d'água, cobertura homogênea, toque zero e deverá passar por cura-gem em estufa com temperatura equivalente à resistência do tecido.

### Peito Esquerdo

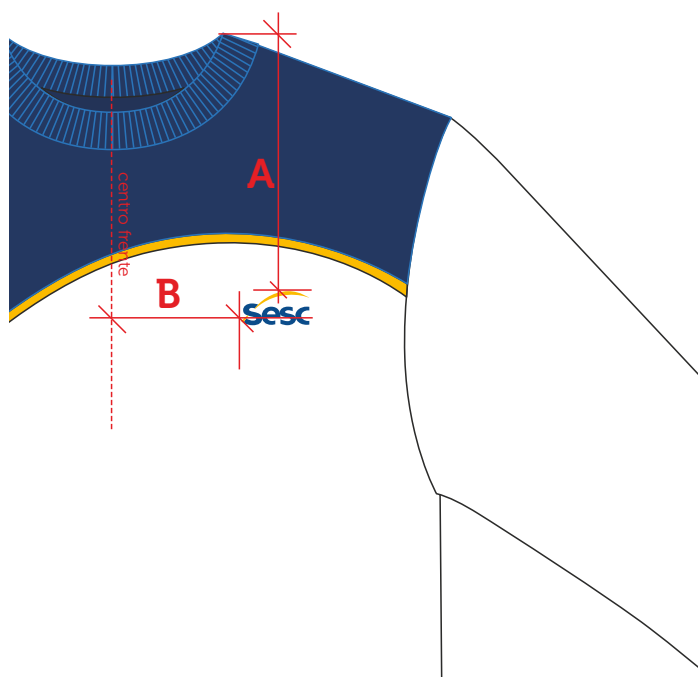

Escala: 1:1

Dimensão real: 6cm x 3cm

Cor 1: azul sesc - C100 M067 Y000 K023

Cor 2: amarelo sesc - C000 M030 Y100 K000

Localização:

A - altura: PP e P: 16cm/ M e G: 17cm/ GG e XG: 18cm/ XGG e EG: 19cm

B - largura: PP, P e M: 8cm/ G, GG e XG: 9cm/ XGG e EG: 10cm

# Tabela de Medidas

## Rebatedor de Tênis Camiseta Manga Longa Unissex

CÓDIGO: SESC050b



Camiseta Manga Longa Unissex										
Medidas		Tolerância	PP	P	M	G	GG	XG	XGG	EG
1	Tórax/ busto	+/- 1 cm	98	104	110	116	122	128	134	140
2	Quadril	+/- 1 cm	98	104	110	116	122	128	134	140
3	Ombro	+/- 0,5 cm	15,5	16,25	17	17,75	18,5	19,25	20	21,25
4	Largura costas	+/- 1 cm	44	46	48	50	52	54	56	58
5	Comprimento manga longa	+/- 1 cm	63	65	66	67	68	69	70	72
6	Circunferência da gola	+/- 0,5 cm	35	37,5	40	42,5	45	45,5	50	52,5
7	Circunferência do punho	+/- 0,5 cm	18	19	20	21	22	23	24	25
8	Comprimento total	+/- 1 cm	72	74	76	78	80	82	84	86

### Tecido 1

- 1. manga longa (1 par)
- 2. frente (1x)
- 3. costas (1x)

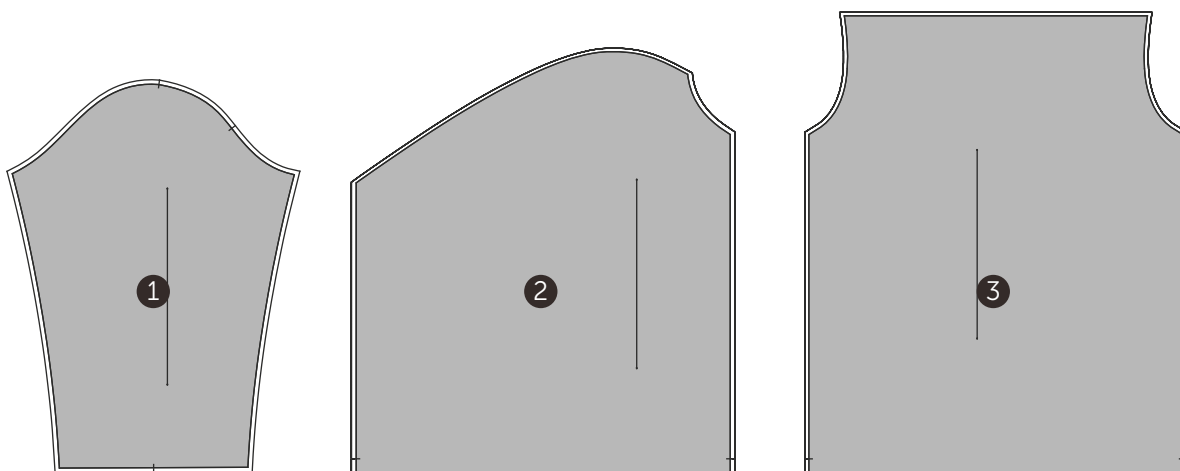

### Tecido 2

- 4. pala frente (1x)
- 5. pala costas (1x)

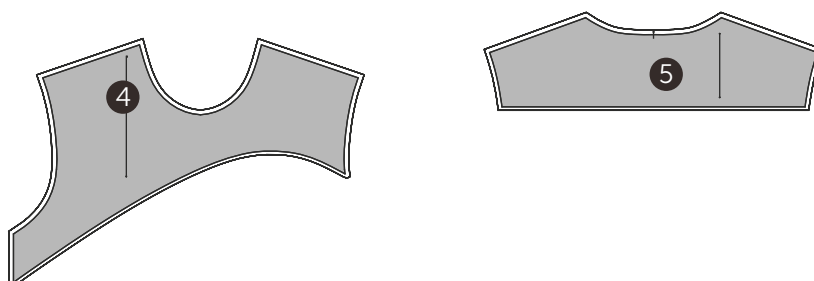

### Tecido 3

- 6. vivo pala frente (1x)
- 7. vivo pala costas (1x)



### Ribana

- 8. gola (1x)
- 9. punho (1x)



## Desenho Técnico Colorido



## Descrição Técnica

Cós com inserção de elástico de 4cm e cadaço interno fixado à peça em máquina overlock e

pespontado em máquina elástica, 3 agulhas.

**Medida do elástico (sem margem para costura):**

PP: 58cm/ P: 62cm/ M: 68cm/ G: 74cm/ GG: 80cm/ XG: 86cm/ XGG: 90cm/ EG: 94cm

**Dianteiro** simétrico, imitação de braguilha com pesponto duplo no formato 'J' com 4cm de largura pespontada em máquina pespontadeira, 2 agulhas, gancho costurado em máquina interlock e rebatido com pesponto estreito em máquina reta, 1 agulha. **Bolso dianteiro** embutido na costura lateral, rebatido com pesponto duplo em máquina pespontadeira, 2 agulhas. Costura de reforço (travete) horizontal nas extremidades.

**Laterais** simétricas, costuradas em máquina interlock, com aplicação de vivo de 0,4cm de largura na cor 2, através de aparelho adaptado à máquina e rebatidas com pesponto estreito em máquina reta, 1 agulha. **Bolso lateral**, modelo fole, barra do bolso com 3cm, aplicado em máquina reta, 1 agulha. Fechamento por lapela dupla rebatida e fixada com pesponto duplo, máquina pespontadeira, 2 agulhas. Costura de reforço (travete) horizontal nas extremidades da lapela e bolso.

**Logo SESC** aplicada em serigrafia à base d'água, localizada na lapela do bolso lateral, lado esquerdo.

*Obs: seguir orientações contidas na ficha de personalização.*

**Traseiro** simétrico com gancho costurado em máquina interlock e rebatido com pesponto estreito em máquina reta, 1 agulha. **Bolso traseiro** chapado, formado retangular com cantos inferiores chanfrados, aplicado com pesponto duplo em máquina pespontadeira, 2 agulhas. Barra bolso com 3cm rebatido em extremidades. Fechamento por velcro medindo 4cm x 2,5cm aplicado em todo contorno com acabamento em X, em máquina reta, 1 agulha. Costura de reforço (travete) horizontal nas extremidades.

**Barra** de 3cm de largura com 2 dobras, rebatida em máquina reta, 1 agulha.

EMPRESA: SESC

MODELO: Bermuda com Bolsos Laterais Unissex

SETOR/ ÁREA: CODEL - Rebatedor de Tênis

GRADE: PP - P - M - G - GG - XG - XGG - EG

## Desenho Técnico

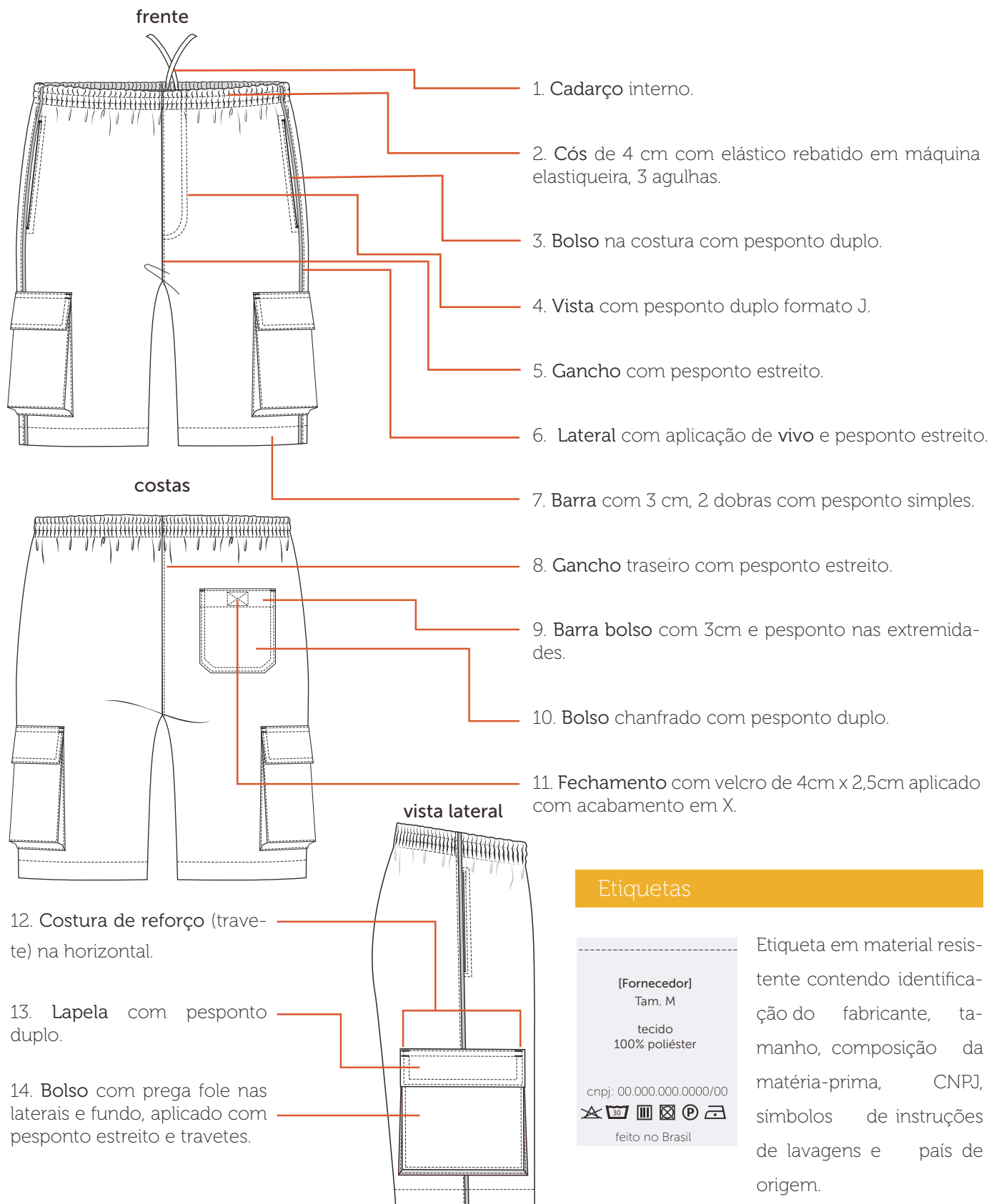

## Etiquetas



Etiqueta em material resistente contendo identificação do fabricante, tamanho, composição da matéria-prima, CNPJ, símbolos de instruções de lavagens e país de origem.

### Tecidos

#### Tactel Austrália

Composição: 100% poliéster

Gramatura: 148g/m<sup>2</sup> ± 5%

Largura: 150cm

Construção: sarja

detalhe



Pantone®  
19-3921 TCX  
azul marinho



Pantone®  
14-0852 TPX  
amarelo ouro

### Aviamentos

#### 1. Linha

Composição: 100% Poliéster

Nº 120, Título: 27 Tex

Cor: azul marinho, de acordo com a cor do tecido.

#### 4. Cordão

Composição: 100% poliéster

Nº 06

Cor: azul marinho ou preto

#### 2. Fio

Composição: 100% Poliéster

Nº 150, Título: 17 Tex

Cor: azul marinho, de acordo com a cor do tecido.

#### 5. Velcro

Composição: 100% poliamida

Largura: 2,5 cm

Cor: azul marinho ou preto

#### 3. Elástico

Composição: 73% poliéster / 27% elastodieno

Largura: 40 mm

Cor: branco

### Equipamentos

1. Máquina Industrial Reta
2. Máquina Pespontadeira
3. Máquina Interloque
4. Máquina Elastiqueira
5. Máquina Caseadeira

# Personalização

## Rebatedor de Tênis Bermuda com Bolsos Laterais Unissex

CÓDIGO: SESC057



A personalização deverá ser feita através serigrafia em termotransparência à base d'água, cobertura homogênea, toque zero e deverá passar por cura-gem em estufa com temperatura equivalente à resistência do tecido.

### Bolso Lateral Perna Esquerda



Escala: 1:1

Dimensão real: 4cm x 2cm

Cor 1: branco - C000 M000 Y000 K000

Localização:

A - altura: à 2cm da base da lapela.

B - largura: à 2cm da lateral da lapela.

# Tabela de Medidas

## Rebatedor de Tênis Bermuda com Bolsos Laterais Unissex

CÓDIGO: SESC057



Bermuda com Elástico Unissex										
Medidas		Tolerância	PP	P	M	G	GG	XG	XGG	EG
1	Cintura (elástico)	+/- 1 cm	62	68	74	80	86	92	96	100
2	Quadril	+/- 1 cm	104	108	116	124	132	140	144	148
3	Contorno gancho dianteiro	+/- 0,5 cm	30	31	32	33	34	35	36	37
4	Contorno gancho traseiro	+/- 0,5 cm	40	41	42	43	44,5	46	47	48,5
5	Circunferência da barra	+/- 0,5 cm	56	58	62	66	70	74	76	78
6	Comprimento total	+/- 1 cm	53	54,5	56	57,5	59	60,5	62	63,5



### Tecido 1

1. Dianteiro direito (1x)
2. Dianteiro esquerdo (1x)
3. Traseiro esquerdo (1x)
4. Traseiro direito (1x)
5. Braguilha (1x)
6. Forro bolso dianteiro (1x)
7. Bolso traseiro (1x)
8. Bolso lateral (1 par)
9. Lapela bolso lateral (2 pares)

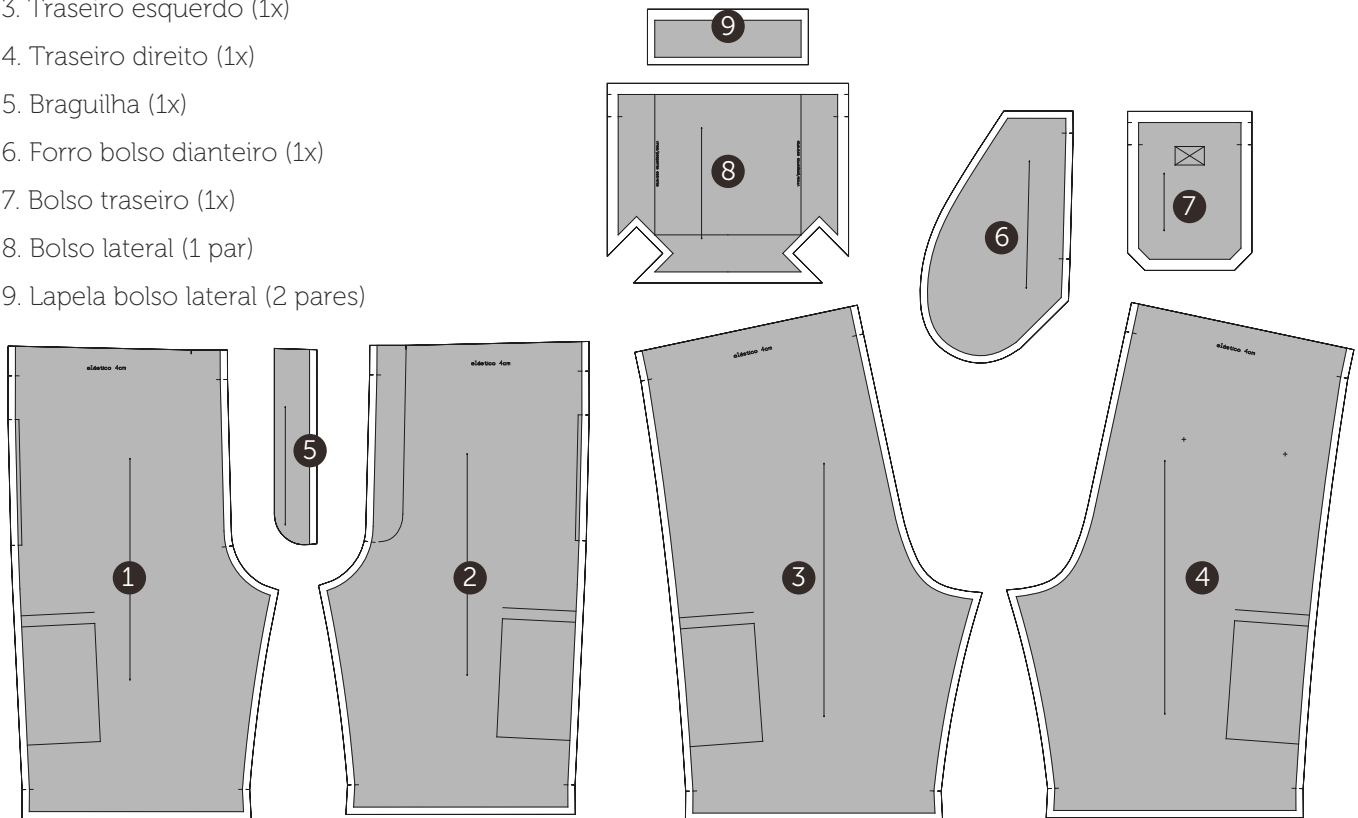

### Gabarito

10. Gabarito bolso traseiro
11. Gabarito bolso lateral
12. Gabarito lapela bolso lateral

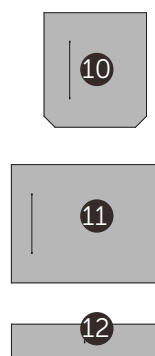

## Desenho Técnico Colorido

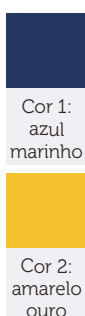

## Descrição Técnica

Cós com inserção de elástico de 4cm e cadarço interno fixado à peça em máquina overlock e pespontado em máquina elástica, 3 agulhas.

**Medida do elástico (sem margem para costura):**

PP: 58cm/ P: 62cm/ M: 68cm/ G: 74cm/ GG: 80cm/ XG: 86cm/ XGG: 90cm/ EG: 94cm

**Dianteiro** simétrico, imitação de braguilha com pesponto duplo no formato 'J' com 4cm de largura pespontada em máquina pespontadeira, 2 agulhas, gancho costurado em máquina interlock e rebatido com pesponto estreito em máquina reta, 1 agulha. **Bolso dianteiro** embutido na costura lateral, rebatido com pesponto duplo em máquina pespontadeira, 2 agulhas. Costura de reforço (travete) horizontal nas extremidades.

**Laterais** simétricas, costuradas em máquina interlock, com aplicação de vivo de 0,4cm de largura na cor 2, através de aparelho adaptado à máquina e rebatidas com pesponto estreito em máquina reta, 1 agulha.

**Bolso lateral**, modelo fole, barra do bolso com 3cm, aplicado em máquina reta, 1 agulha. Fechamento por lapela dupla rebatida e fixada com pesponto duplo, máquina pespontadeira, 2 agulhas. Costura de reforço (travete) horizontal nas extremidades da lapela e bolso.

**Logo SESC** aplicada em serigrafia à base d'água, localizada na lapela do bolso lateral, lado esquerdo.

*Obs: seguir orientações contidas na ficha de personalização.*

**Traseiro** simétrico com gancho costurado em máquina interlock e rebatido com pesponto estreito em máquina reta, 1 agulha. **Bolso traseiro** chapado, formado retangular com cantos inferiores chanfrados, aplicado com pesponto duplo em máquina pespontadeira, 2 agulhas. Barra bolso com 3cm rebatido em extremidades. Fechamento por velcro medindo 4cm x 2,5cm aplicado em todo contorno com acabamento em X, em máquina reta, 1 agulha. Costura de reforço (travete) horizontal nas extremidades.

**Barra** de 3cm de largura com 2 dobras, rebatida em máquina reta, 1 agulha.

EMPRESA: SESC

MODELO: Calça com Bolsos Laterais Unisex

SETOR/ ÁREA: CODEL - Rebatedor de Tênis

GRADE: PP - P - M - G - GG - XG - XGG - EG

## Desenho Técnico

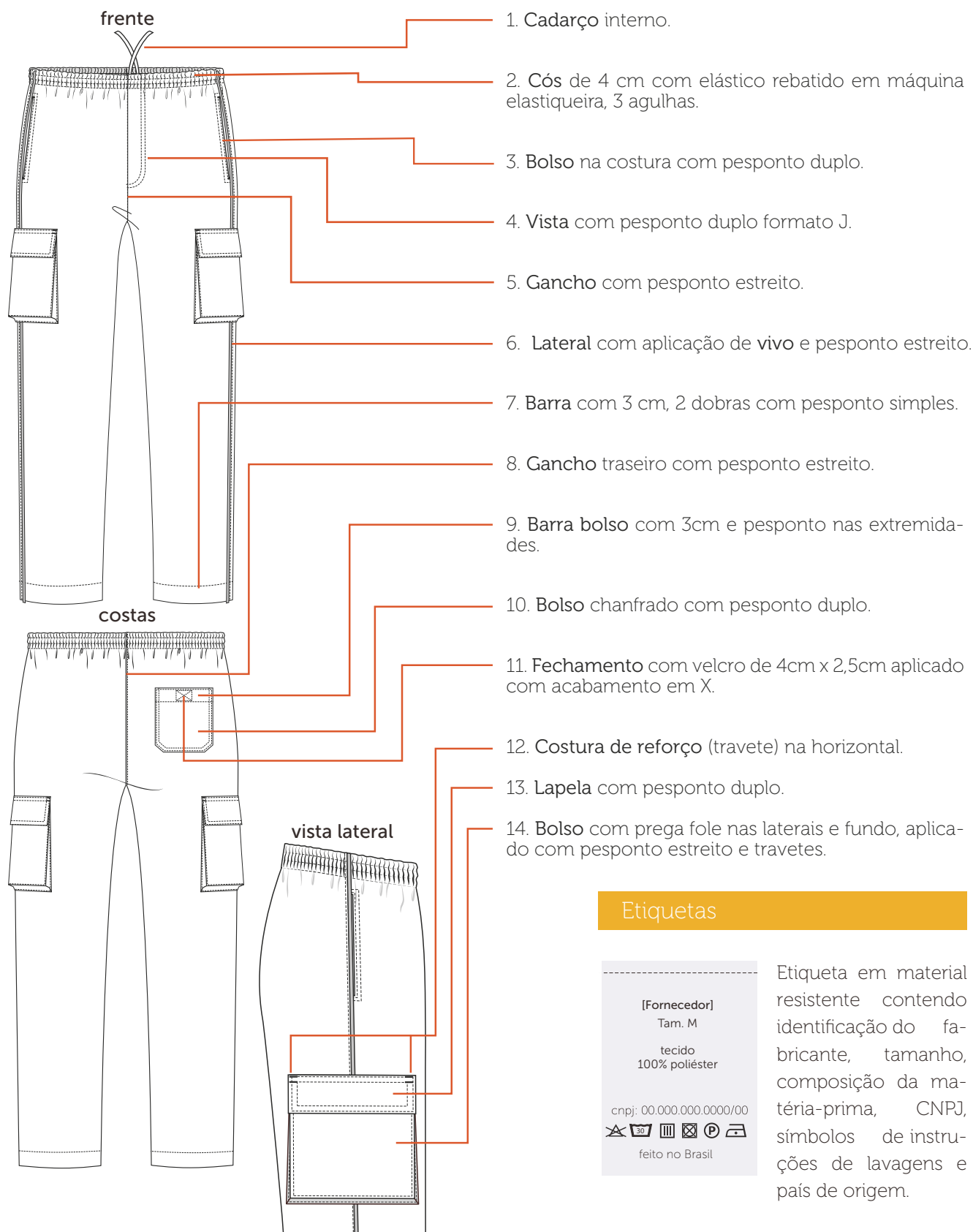

## Etiquetas



Etiqueta em material resistente contendo identificação do fabricante, tamanho, composição da matéria-prima, CNPJ, símbolos de instruções de lavagens e país de origem.

### Tecidos

#### Tactel Austrália

Composição: 100% poliéster

Gramatura: 148g/m<sup>2</sup> ± 5%

Largura: 150cm

Construção: sarja

detalhe



Pantone®  
19-3921 TCX  
azul marinho



Pantone®  
14-0852 TPX  
amarelo ouro

### Aviamentos

#### 1. Linha

Composição: 100% Poliéster

Nº 120, Título: 27 Tex

Cor: azul marinho, de acordo com a cor do tecido.

#### 4. Cordão

Composição: 100% poliéster

Nº 06

Cor: azul marinho ou preto

#### 2. Fio

Composição: 100% Poliéster

Nº 150, Título: 17 Tex

Cor: azul marinho, de acordo com a cor do tecido.

#### 5. Velcro

Composição: 100% poliamida

Largura: 2,5 cm

Cor: azul marinho ou preto

#### 3. Elástico

Composição: 73% poliéster / 27% elastodieno

Largura: 40 mm

Cor: branco

### Equipamentos

1. Máquina Industrial Reta
2. Máquina Pespontadeira
3. Máquina Interloque
4. Máquina Elastiqueira
5. Máquina Caseadeira



A personalização deverá ser feita através serigrafia em termotransparência à base d'água, cobertura homogênea, toque zero e deverá passar por cura-gem em estufa com temperatura equivalente à resistência do tecido.

### Bolso Lateral Perna Esquerda



Escala: 1:1

Dimensão real: 4cm x 2cm

Cor 1: branco - C000 M000 Y000 K000

Localização:

A - altura: à 2cm da base da lapela.

B - largura: à 2cm da lateral da lapela.

# Tabela de Medidas

## Rebatedor de Tênis Calça com Bolsos Laterais Unissex

CÓDIGO: SESC058



Calça com Elástico Unissex										
Medidas		Tolerância	PP	P	M	G	GG	XG	XGG	EG
1	Cintura (elástico)	+/- 1 cm	62	68	74	80	86	92	96	100
2	Quadril	+/- 1 cm	104	108	116	124	132	140	144	148
3	Contorno gancho dianteiro	+/- 0,5 cm	30	31	32	33	34	35	36	37
4	Contorno gancho traseiro	+/- 0,5 cm	40	41	42	43	44,5	46	47	48,5
5	Circunferência da barra	+/- 0,5 cm	38	40	42	45	48	51	51	51
6	Comprimento total	+/- 1 cm	104	106	108	110	112	114	116	118

### Tecido 1

1. Dianteiro direito (1x)
2. Dianteiro esquerdo (1x)
3. Traseiro esquerdo (1x)
4. Traseiro direito (1x)
5. Braguilha (1x)
6. Forro bolso dianteiro (1x)
7. Bolso traseiro (1x)
8. Bolso lateral (1 par)
9. Lapela bolso lateral (2 pares)

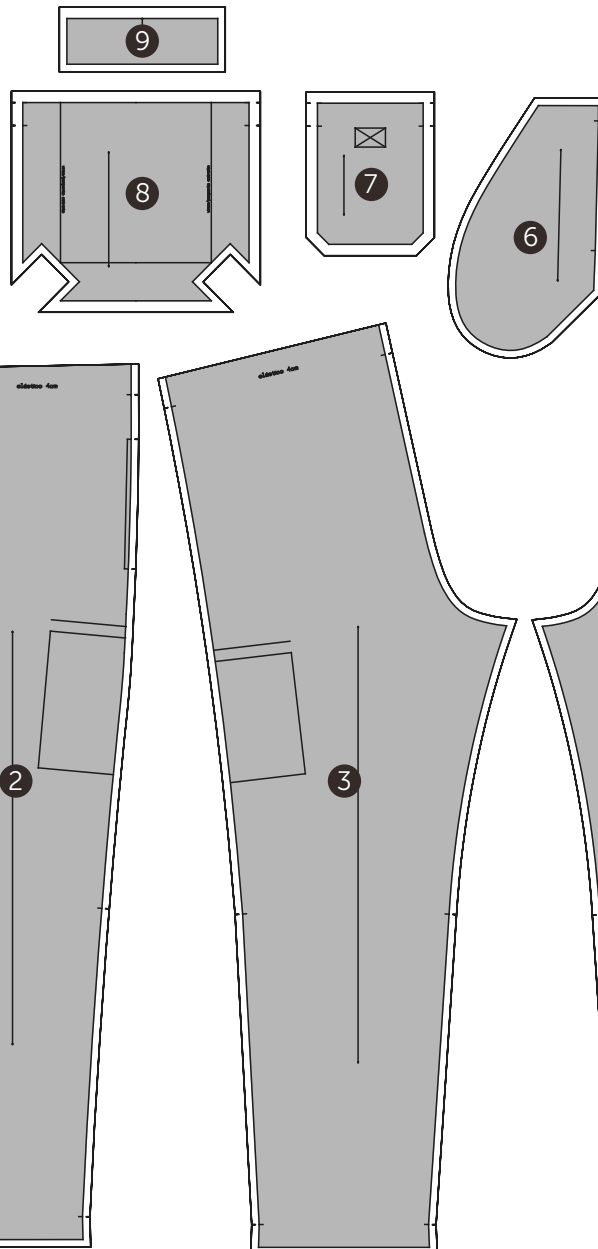

### Gabarito

10. Gabarito bolso traseiro
11. Gabarito bolso lateral
12. Gabarito lapela bolso lateral



## Desenho Técnico Colorido



## Descrição Técnica

**Gola** reta 8 cm de altura do (PP ao G) e 9 cm de largura do (GG ao EG), costurada em máquina interloque e rebatida com pesponto estreito em máquina reta, 1 agulha.

**Frente** simétrica, reta. Fechamento por zíper destacável a partir da gola, fixado e rebatido com pesponto largo cobrindo o zíper em máquina reta, 1 agulha. **Recorte assimétrico** no peito, partindo da cava esquerda até a lateral, abaixo da cava direita, formato arco na cor 2, costurado em máquina interloque, com aplicação de vivo de 0,4cm de largura na cor 3, através de aparelho adaptado à máquina e rebatidas com pesponto estreito em máquina reta, 1 agulha.

**Logo SESC** aplicada em serigrafia à base d'água, localizada no peitoral do lado esquerdo de quem veste.

*Obs: seguir orientações contidas na ficha de personalização.*

**Ombro** costurado em máquina interloque e rebatido com pesponto estreito em máquina reta, 1 agulha.

**Bolsos** inferiores, embutidos, inclinados com vivo largo

de 3 cm e pesponto estreito nas laterais costurados em máquina reta, 1 agulha.

**Manga** longa costurada em máquina interloque. Barra de 3cm com aplicação de faixa reguladora, formato retangular, rebatida com pesponto estreito e aplicação de velcro medindo 8cm x 2,5cm (fêmea/ manga) e 4cm x 2,5cm (macho/ regulador), ambos costurados em máquina reta, 1 agulha.

**Costas** simétricas e retas. **Pala horizontal** na cor 2, fixada no interloque e rebatida em máquina reta, 1 agulha.

**Laterais** costuradas em máquina interloque.

**Barra** de 3 cm de largura, 2 dobras, pesponto estreito costurada em máquina reta, 1 agulha. Inserção de cordão.

**Forro** frente e costas, com ombro, manga, e laterais costurados em máquina overloque reforçado. Fixação do forro à peça no decote, punhos e cós, com costuras embutidas.



EMPRESA: SESC

MODELO: Casaco Unissex

SETOR/ ÁREA: CODEL - Rebatedor de Tênis

GRADE: PP - P - M - G - GG - XG - XGG - EG

## Desenho Técnico

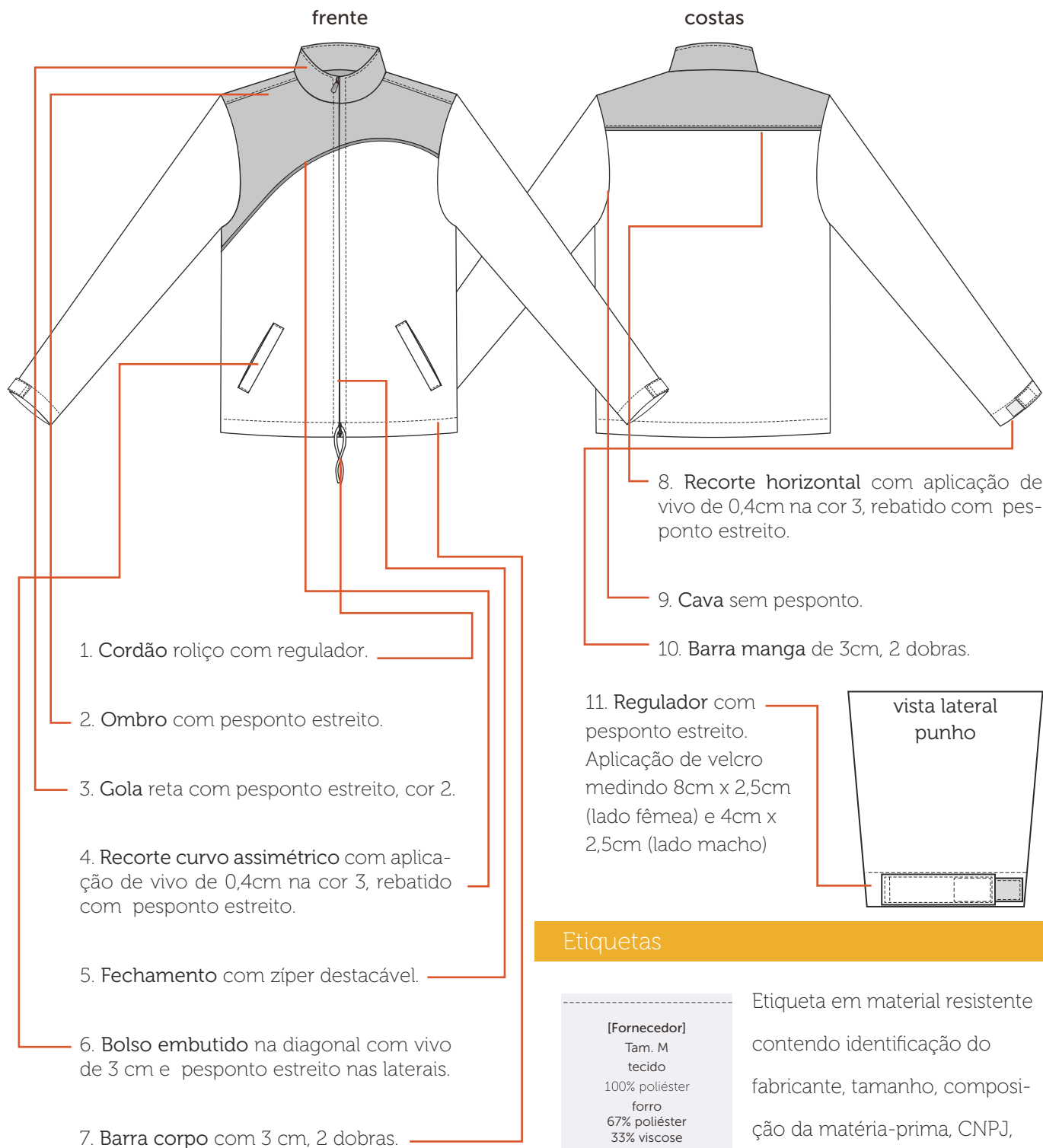

## Etiquetas

[Fornecedor]  
 Tam. M  
 tecido  
 100% poliéster  
 forro  
 67% poliéster  
 33% viscose  
 cnpj: 00.000.000.0000/00  
 30  
 feito no Brasil

Etiqueta em material resistente contendo identificação do fabricante, tamanho, composição da matéria-prima, CNPJ, símbolos de instruções de lavagens e país de origem.

### Tecidos

#### Tactel Austrália

**Composição:** 100% poliéster

**Gramatura:** 148g/m<sup>2</sup> ± 5%

**Largura:** 150cm

**Construção:** sarja



Pantone®  
19-3921 TCX  
azul marinho

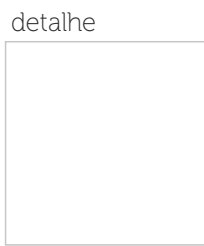

Pantone®  
11-0601 TCX  
branco



Pantone®  
14-0852 TPX  
amarelo ouro

#### PV anti-pilling

**Composição:** 67% poliéster/ 33% viscose

**Gramatura:** 170g/m<sup>2</sup> ± 5%

**Largura:** 118cm (tubular)

**Construção:** meia malha



Pantone®  
19-3921 TCX  
azul marinho

### Aviamentos

#### 1. Linha

**Composição:** 100% Poliéster

**Nº 120, Título:** 27 Tex

**Cor:** azul marinho e branco, de acordo com a cor do tecido.

#### 2. Fio

**Composição:** 100% Poliéster

**Nº 150, Título:** 17 Tex

**Cor:** azul marinho, de acordo com a cor do tecido.

#### 3. Zíper Destacável

**Composição:** 100% Poliéster

**Tamanho:** Variável, pois deverá iniciar no decote e finalizar na barra.

**Cor:** azul marinho, de acordo com a cor do tecido.

#### 4. Elástico Roliço

**Composição:** 59% poliéster e 41% látex

**Diâmetro:** 0,5 cm

**Cor:** azul marinho ou preto

#### 5. Velcro

**Composição:** 100% poliamida

**Largura:** 2,5 cm

**Cor:** azul marinho ou preto

#### 6. Regulador 2 furos

**Material:** plástico

**Tamanho:** 18mm x 15mm

**Diâmetro do furo:** 4mm

**Cor:** azul marinho ou preto

### Equipamentos

1. Máquina Industrial Reta
2. Máquina Interloque
3. Máquina Elastiqueira



A personalização deverá ser feita através serigrafia em termotransparência à base d'água, cobertura homogênea, toque zero e deverá passar por cura-gem em estufa com temperatura equivalente à resistência do tecido.

### Peito Esquerdo

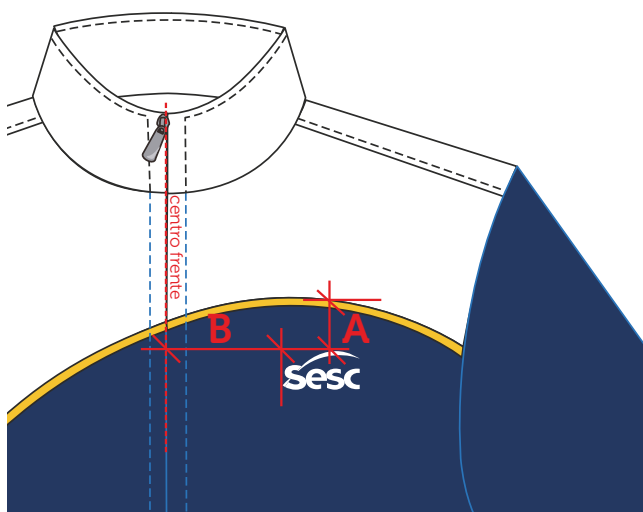

Escala: 1:1

Dimensão real: 6cm x 3cm

Cor: branco - C000 M000 Y000 K000

Localização:

A - altura: distante 3cm do recorte

B - largura: PP, P e M: 8cm/ G, GG e XG: 9cm/ XGG e EG: 10cm

# Tabela de Medidas

## Rebatedor de Tênis Casaco Unissex

CÓDIGO: SESC052

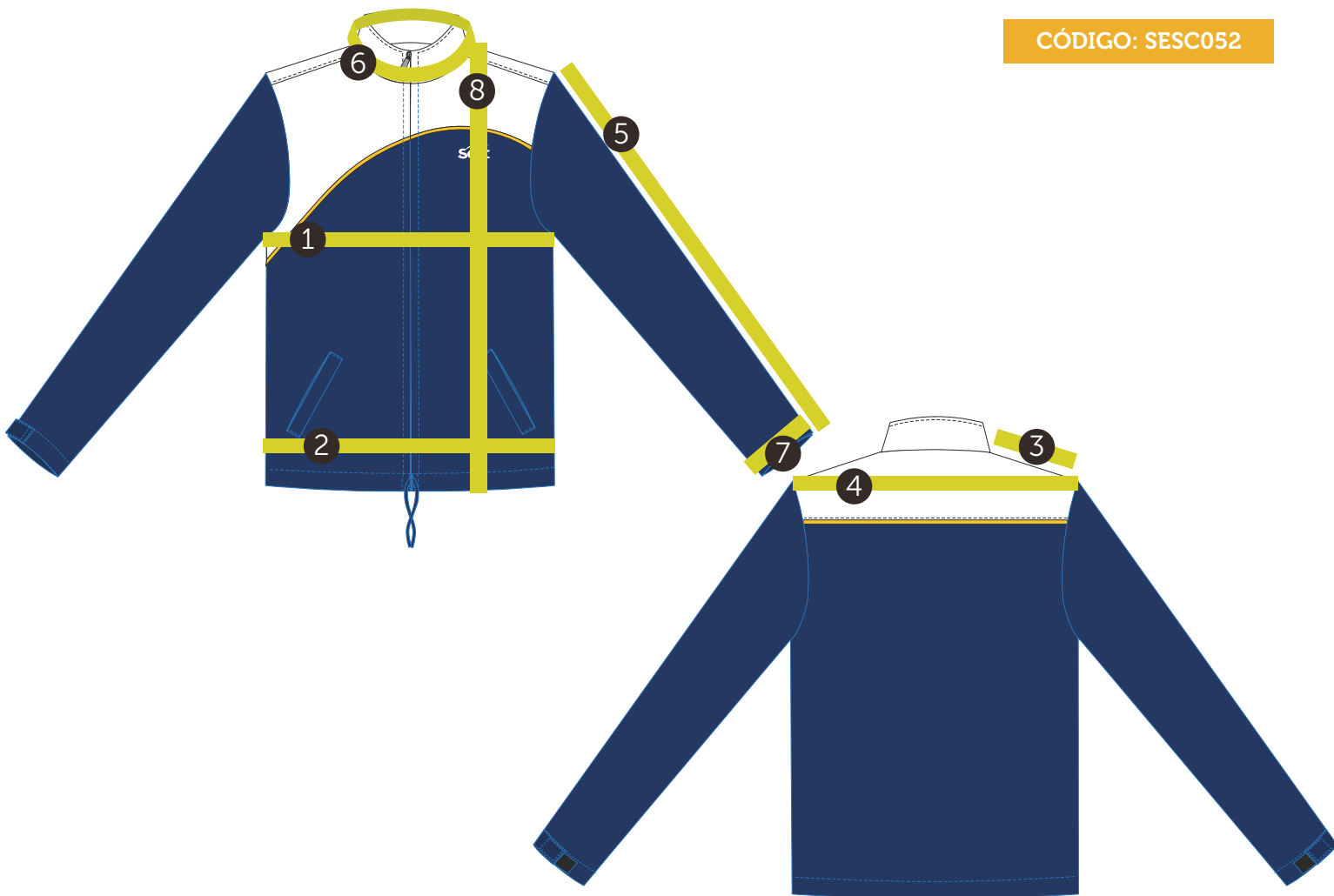

Casaco Unissex										
Medidas		Tolerância	PP	P	M	G	GG	XG	XGG	EG
1	Tórax/ busto	+/- 1 cm	108	114	120	126	132	138	144	150
2	Quadril	+/- 1 cm	108	114	120	126	132	138	144	150
3	Ombro	+/- 0,5 cm	14	15	16	17	18	19	20	21
4	Largura costas	+/- 1 cm	44	46,5	49	51,5	54	56,5	59	61,5
5	Comprimento manga longa	+/- 1 cm	61	62	64	65	66	67	67	67
6	Circunferência da gola	+/- 0,5 cm	42	44	46	48	50	52	54	56
7	Circunferência do punho	+/- 0,5 cm	25	26	27	28	29	30	31	32
8	Comprimento total	+/- 1 cm	72	74	76	78	80	81	82	83

### Tecido 1

- 1. frente direita (1x)
- 2. frente esquerda (1x)
- 3. revel frente (1 par)
- 4. costas (1x)
- 5. manga (1 par)
- 6. faixa ajuste punho (1 par)
- 7. forro bolso (2 pares)
- 8. vivo bolso (1 par)

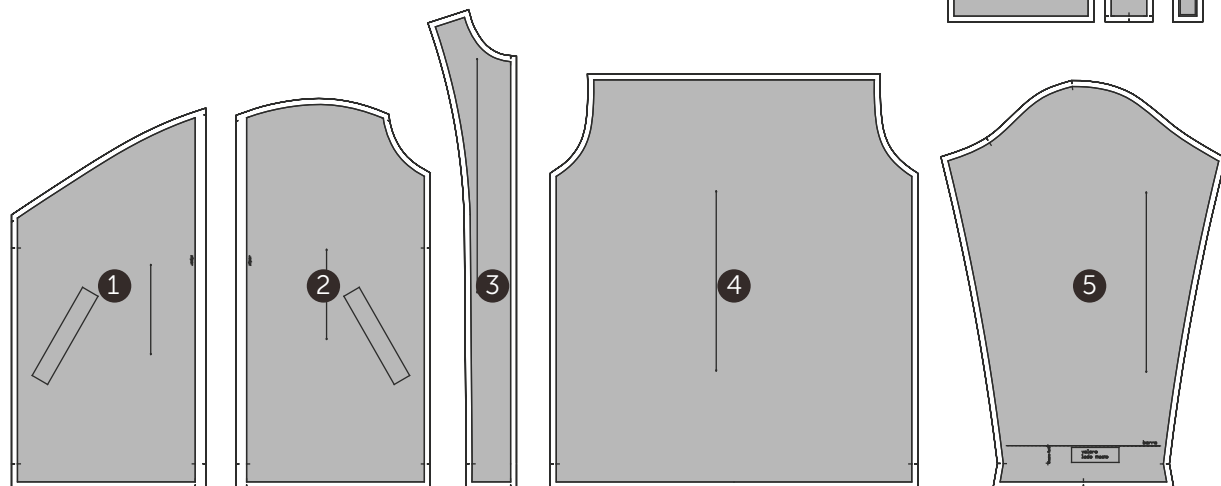

### Tecido 2

- 9. recorte frente lado direito (1x)
- 10. recorte frente lado esquerdo (1x)
- 11. pala costas (1x)
- 12. gola (1x)

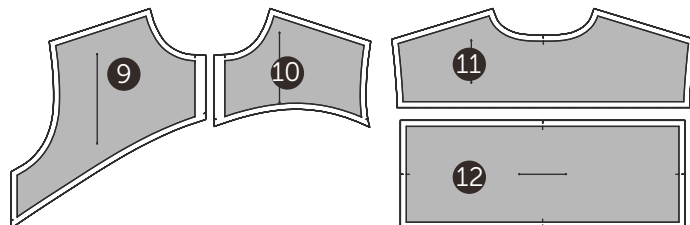

### Tecido 3

- 13. vivo recoste frente (1x)
- 14. vivo pala costas (1x)

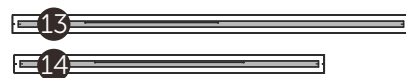

### Forro

- 15. forro manga (1 par)
- 16. forro costas (1x)
- 17. forro frente (1 par)

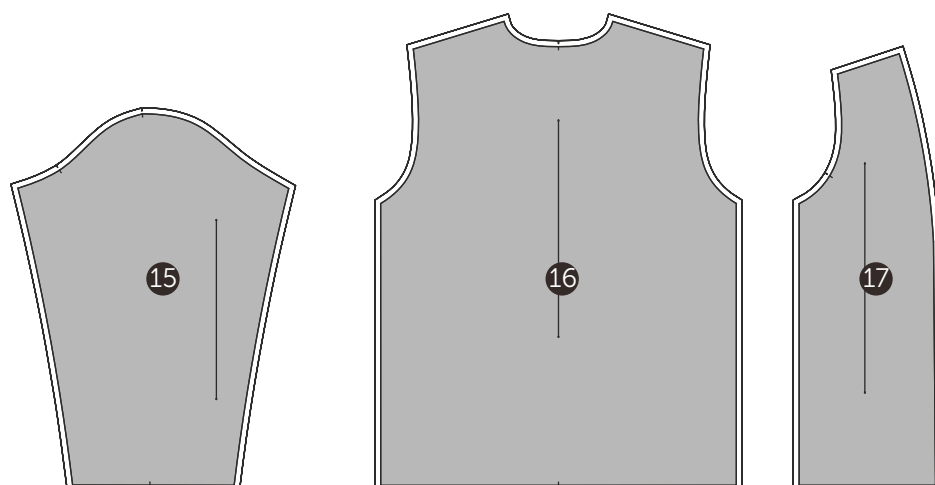

## Desenho Técnico Colorido



## Descrição Técnica

**Copa** composta por recortes laterais, frontal e traseiro, unidos por máquina reta, 1 agulha. Costura aberta pespontada e arrematada por viés. Entretela de tecido no gomo frontal. Base da copa chuleada por máquina overlocke com inserção de tira de TNT para reforço. No encontro das partes no topo, fixação de botão coberto.

Logo SESC aplicada em serigrafia à base d'água, localizada centralizada na parte frontal.

*Obs: seguir orientações contidas na ficha de personalização.*

**Aba** curva em plástico rígido de 2 mm de espessura revestida pelo mesmo tecido do corpo. Aba contornado por pesponto duplo..

**Carneira** arrematada com faixa de 3 cm com entretela fina, pespontada por 4 costuras paralelas, costurado em máquina reta, 4 agulhas. União da copa, aba e carneira costurada por máquina cilíndrica, 1 agulha.

**Regulagem** de tamanho da circunferência feita por faixa, medindo 8 cm x 2 cm, arrematada por pesponto estreito com aplicação de velcro 1,5 cm em toda extensão, costurada em máquina reta, ponto fixo, 1 agulha.

**Proteção de pescoço** fixado ao boné na circunferência da copa por meio de 2 tiras de velcro. Fechamento frontal por velcro fixado na base das laterais da proteção por meio de velcro medindo 10 cm x 1,5 cm. Arrematado em todo o contorno com bainha de 0,7 cm rebatida por máquina reta, 1 agulha. Elástico de 1 cm no centro do topo costurado em máquina reta, 1 agulha.

EMPRESA: SESC

MODELO: Boné com proteção pescoço

SETOR/ ÁREA: CODEL/ Rebatedor de tênis

GRADE: P - M - G

## Desenho Técnico

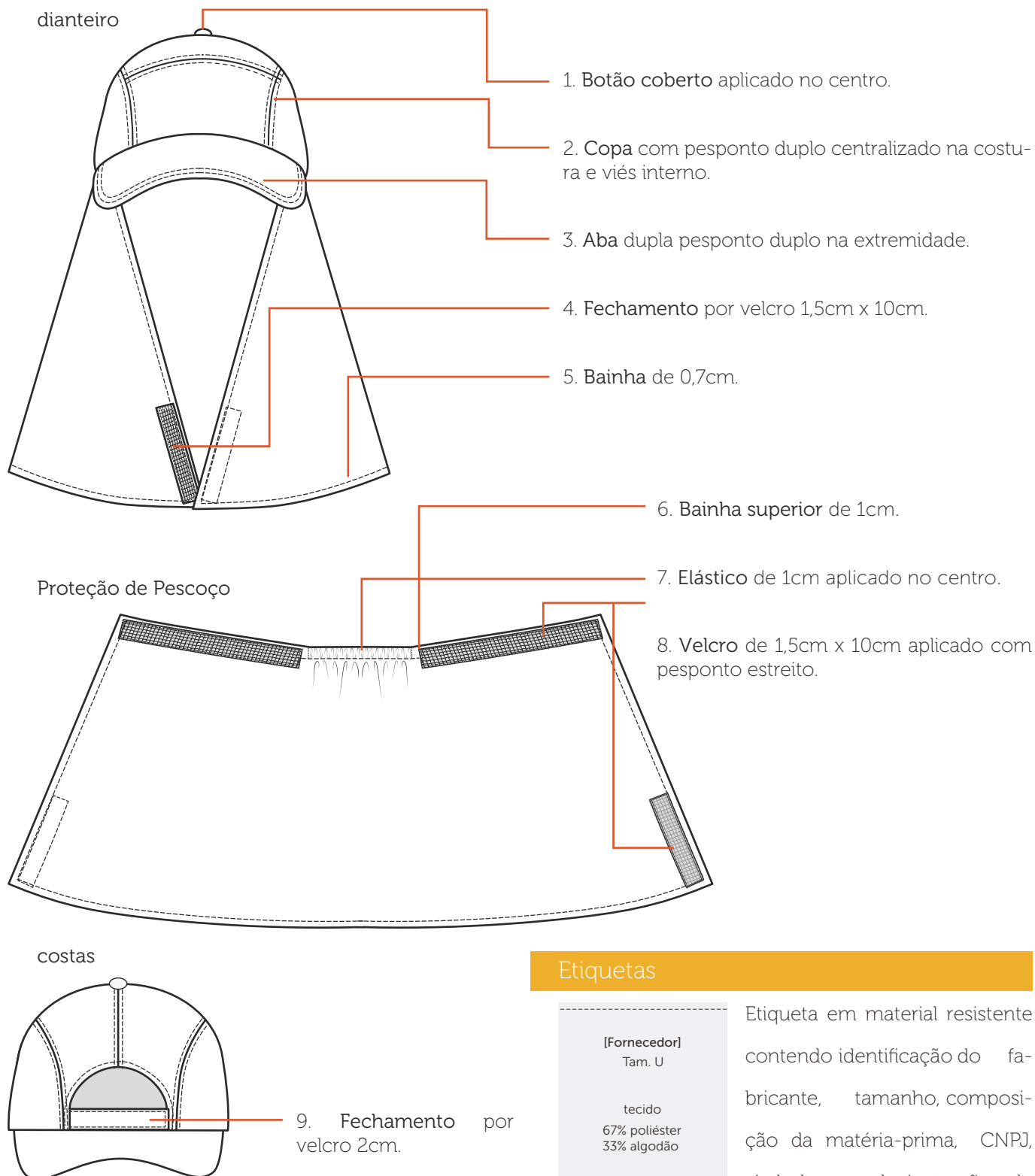

## Etiquetas

[Fornecedor]
Tam. U
tecido
67% poliéster
33% algodão
cnpj: 00.000.000.0000/00
feito no Brasil

Etiqueta em material resistente contendo identificação do fabricante, tamanho, composição da matéria-prima, CNPJ, símbolos de instruções de lavagens e país de origem.

### Tecidos

#### Tactel Austrália

Composição: 100% poliéster

Gramatura: 148g/m<sup>2</sup> ± 5%

Largura: 150cm

Construção: sarja



Pantone®  
19-3921 TCX  
azul marinho

#### Tactel (carneira)

Composição: 100% poliéster

Gramatura: 114g/m<sup>2</sup> ± 5%

Largura: 160cm

Construção: tela



Pantone®  
19-3921 TCX  
azul marinho

### Aviamentos

#### 1. Linha

Composição: 100% Poliéster

Nº 120, Título: 27 Tex

Cor: azul marinho, de acordo com a cor do tecido.

#### 5. Botão Forrado

Material: plástico e alumínio

Diâmetro: 15mm

Tecido cobertura: mesmo tecido do boné

#### 2. Elástico

Composição: 73% poliéster / 27% elastodieno

Largura: 0,7 cm

Cor: branco

#### 6. Aba

Formato: curvo

Composição: 100% PP - Polipropileno

#### 3. Viés 24mm (aberto)

Composição: 100% Algodão

Cor: azul marinho, de acordo com a cor do tecido.

#### 7. Velcro de contato

Composição: 100% poliamida

Largura: 15 mm

Cor: azul marinho, ou preto

Consumo: 40 cm

#### 4. Entretela Termocolante

Composição: 100% algodão

Gramatura: 119 g/m<sup>2</sup> ± 5%

Resina: Poliamida

Cor: branca

### Equipamentos

1. Máquina Industrial Reta

2. Máquina Industrial Reta (cilíndrica)

3. Máquina Pespontadeira

4. Máquina Overloque

5. Máquina de aplicação de botão de pressão





A personalização deverá ser feita através serigrafia em termotransparência à base d'água, cobertura homogênea, toque zero e deverá passar por cura-gem em estufa com temperatura equivalente à resistência do tecido.

### Frente

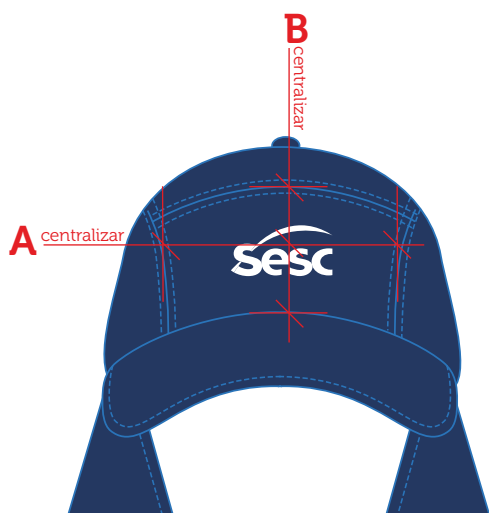

Escala: 1:1

Dimensão real: 6cm x 3cm

Cor 1: branco - C000 M000 Y000 K000

Localização:

A - altura: centralizado à largura da copa

B - largura: centralizado à altura da copa



Boné com Proteção de Pescoço					
Medidas		Tolerância	P	M	G
1	Contorno base copa	+/- 1 cm	56	59	62
2	Largura aba	+/- 0,5 cm	7	7	7
3	Comprimento proteção de pescoço	+/- 1 cm	30	30	30
4	Largura base proteção de pescoço	+/- 1 cm	74	76	78

### Tecido 1

1. aba 1 (1x)
2. frente (1x)
3. topo/costas (1x)
4. lateral (1 par)
5. regulador (1 par)
6. proteção pescoço (1x)
7. viés abertura traseira (1x)

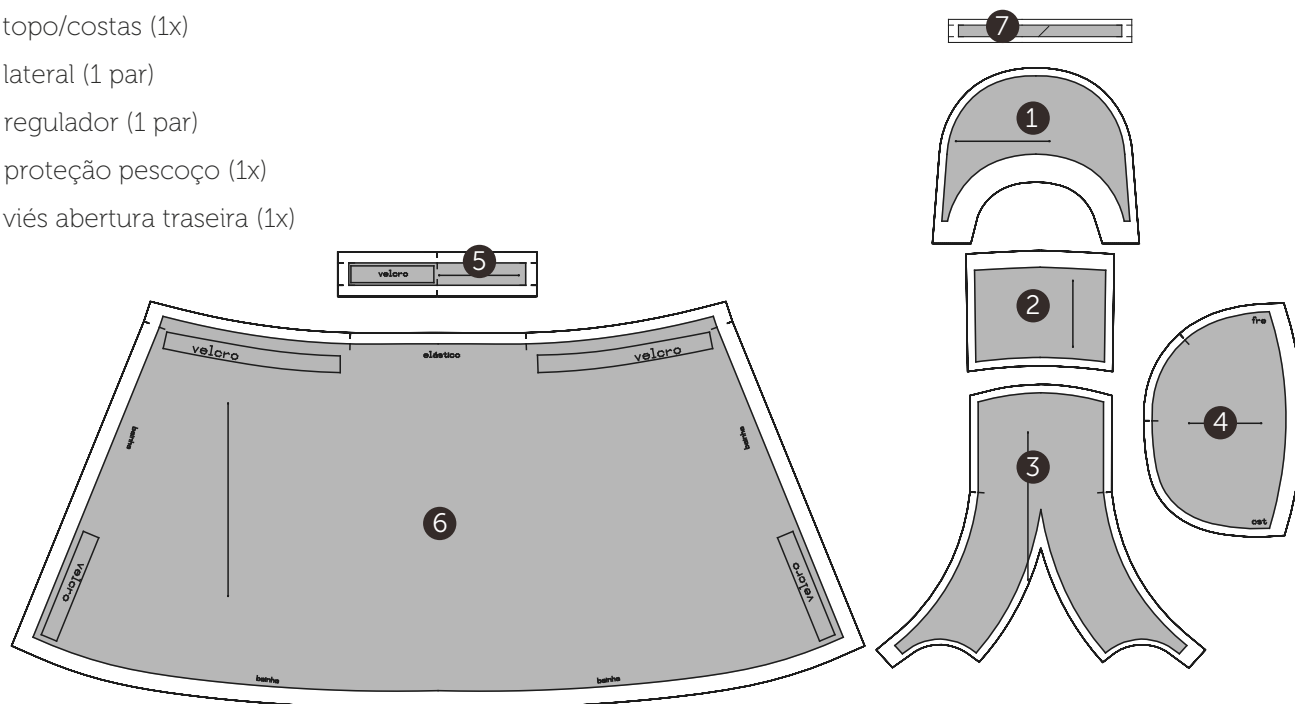

### Tecido 2

8. carneira (1x)



### Entretela

9. entretela frente (1x)

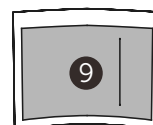

## Estagiário



### Masculino

sesc050a - camiseta manga curta unissex  
sesc047 - bermuda elástico unissex  
sesc017 - boné com proteção pescoço

### Feminino

sesc050a - camiseta manga curta unissex  
sesc046 - bermuda ciclista feminina  
sesc017 - boné com proteção pescoço

## Desenho Técnico Colorido



## Descrição Técnica

**Gola** careca 2cm de largura na cor 2 costurada em máquina overloque, ponto reforçado. Aplicação de viés ombro a ombro, passando pelo decote traseiro, em máquina pespontadeira, ponto corrente.

**Manga** curta fixada em máquina overloque, ponto reforçado. Barra de 2cm rebatida em máquina galoneira, 2 agulhas. Espaçamento entre costuras 0,4 cm.

**Frente** com decote careca. **Recorte horizontal** costurado em máquina overloque, ponto reforçado. Aplicação de vivo de 0,4cm de largura na cor 3, através de aparelho adaptado à máquina.

**Logo SESC** aplicada em serigrafia à base d'água, localizada no peitoral do lado esquerdo de quem veste. E **arte ESTAGIÁRIO** aplicada em serigrafia à base d'água, localizada centralizada nas costas, logo acima do recorte.

*Obs: seguir orientações contidas na ficha de personalização.*

**Ombro** costurado em máquina overloque, ponto reforçado.

**Costas** decote alto. **Recorte horizontal** costurado em máquina overloque, ponto reforçado. Aplicação de vivo de 0,4cm de largura na cor 3, através de aparelho adaptado à máquina.

**Lateral** costurada em máquina overloque, ponto reforçado.

**Barra** de 2 cm de largura, rebatida em máquina galoneira, 2 agulhas. Espaçamento entre costuras 0,4cm.

EMPRESA: SESC

MODELO: Camiseta Manga Curta Unissex

SETOR/ ÁREA: CODEL - Estagiário

GRADE: PP - P - M - G - GG - XG - XGG - EG

## Desenho Técnico

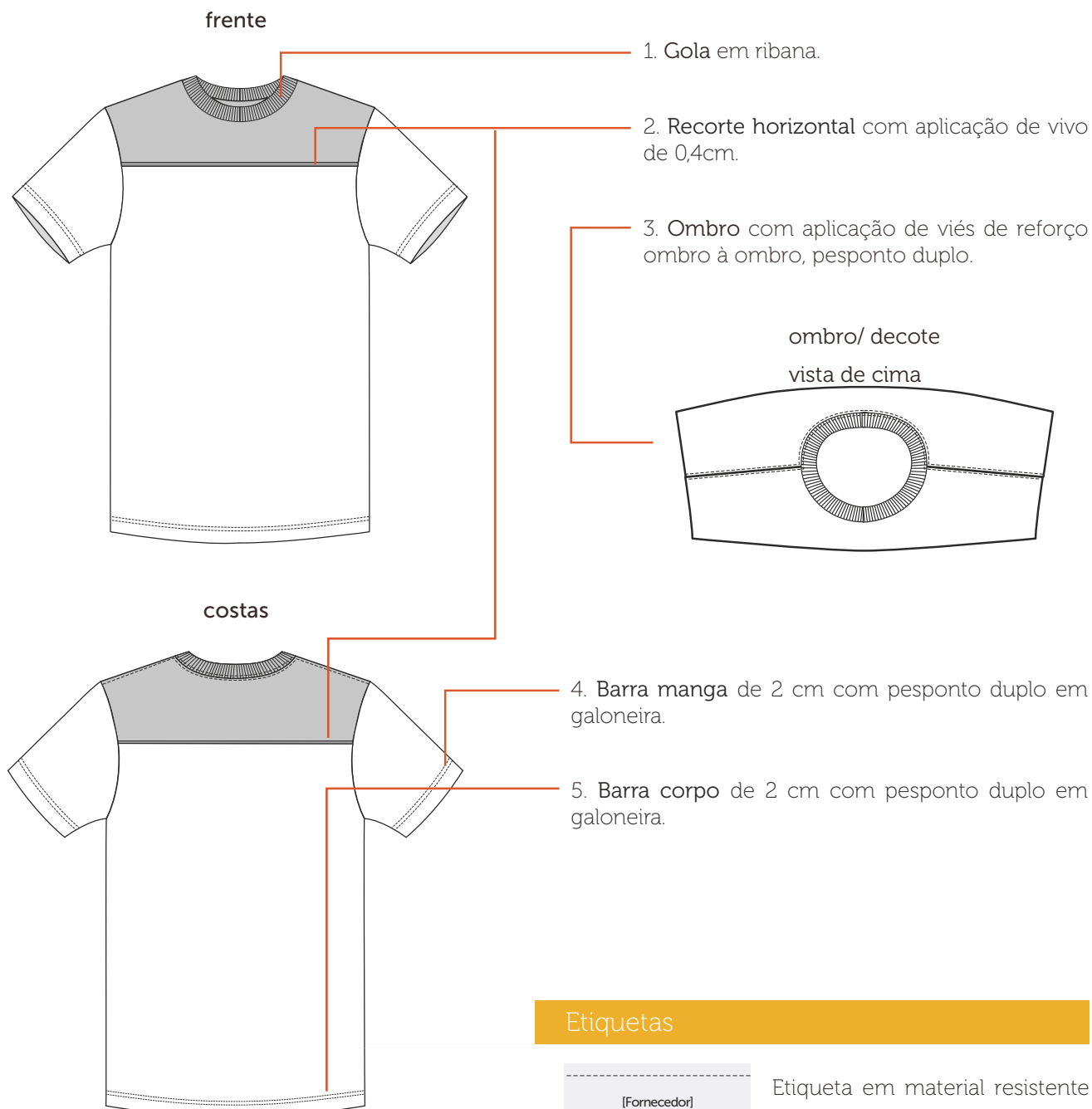

## Etiquetas



Etiqueta em material resistente contendo identificação do fabricante, tamanho, composição da matéria-prima, CNPJ, símbolos de instruções de lavagens e país de origem.

### Tecidos

#### PV anti-pilling

**Composição:** 67% poliéster/ 33% viscose

**Gramatura:** 170g/m<sup>2</sup> ± 5%

**Largura:** 118cm (tubular)

**Construção:** meia malha

detalhe cor 2

detalhe cor 3



Pantone®  
14-0852 TPX  
amarelo ouro

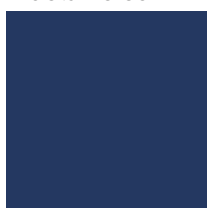

Pantone®  
19-3921 TCX  
azul marinho



Pantone®  
11-0601 TCX  
branco

#### Ribana PV anti-pilling

**Composição:** 67% poliéster/ 33% viscose

**Gramatura:** 188g/m<sup>2</sup> ± 5%

**Largura:** 78cm (tubular)

**Construção:** meia malha



Pantone®  
19-3921 TCX  
azul marinho

### Artesanato

#### 1. Linha

**Composição:** 100% Poliéster

**Nº 120, Título:** 27 Tex

**Cor:** amarelo e azul marinho, de acordo com a cor do tecido.

#### 2. Fio

**Composição:** 100% Poliéster

**Nº 150, Título:** 17 Tex

**Cor:** amarelo e azul marinho, de acordo com a cor do tecido.

### Equipamentos

1. Máquina Overloque Ponto Reforçado
2. Máquina Galoneira
3. Aparelho para aplicação de vivo

# Personalização

## Estagiário Camiseta Manga Curta Unissex

CÓDIGO: SESC049



A personalização deverá ser feita através serigrafia em termotransparência à base d'água, cobertura homogênea, toque zero e deverá passar por cura-gem em estufa com temperatura equivalente à resistência do tecido.

### Peito Esquerdo

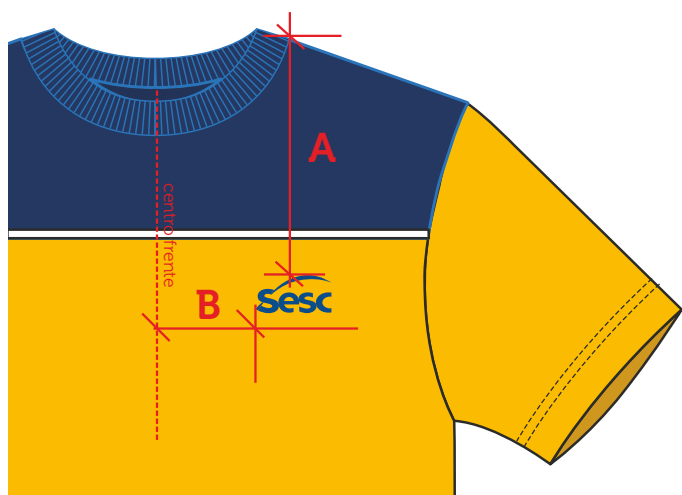

Escala: 1:1

Dimensão real: 6cm x 3cm

Cor: azul SESC - C100 M067 Y000 K023

Localização:

A - altura: PP e P: 16cm/ M e G: 17cm/ GG e XG: 18cm/ XGG e EG: 19cm

B - largura: PP, P e M: 8cm/ G, GG e XG: 9cm/ XGG e EG: 10cm

### Costas



Escala: 1:2

Dimensão real: 15cm x 3,2cm

Cor: branco - C000 M000 Y000 K000

Localização:

A - altura: distante 2cm do recorte

B - largura: centralizado às costas



# Tabela de Medidas

## Estagiário Camiseta Manga Curta Unissex

CÓDIGO: SESC049



Camiseta Manga Curta Unissex										
Medidas		Tolerância	PP	P	M	G	GG	XG	XGG	EG
1	Tórax/ busto	+/- 1 cm	98	104	110	116	122	128	134	140
2	Quadril	+/- 1 cm	98	104	110	116	122	128	134	140
3	Ombro	+/- 0,5 cm	15,5	16,25	17	17,75	18,5	19,25	20	21,25
4	Largura costas	+/- 1 cm	44	46	48	50	52	54	56	58
5	Comprimento manga curta	+/- 0,5 cm	20	21	22	23	24	25	26	27
6	Circunferência da gola	+/- 0,5 cm	35	37,5	40	42,5	45	45,5	50	52,5
7	Comprimento total	+/- 1 cm	72	74	76	78	80	82	84	86

## Tecido 1

- 1. manga curta (1 par)
- 2. frente (1x)
- 3. costas (1x)

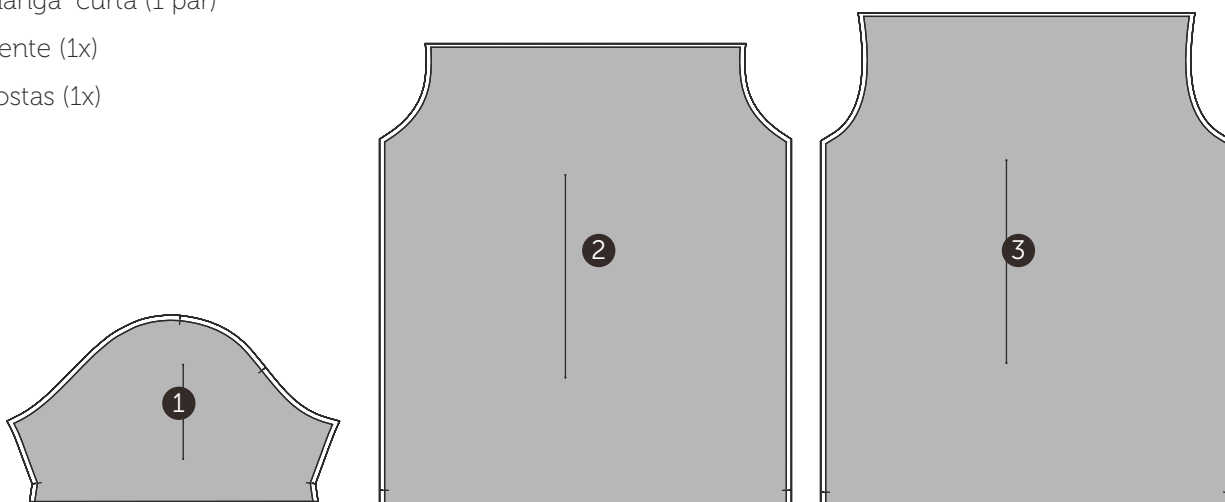

## Tecido 2

- 4. pala frente (1x)
- 5. pala costas (1x)

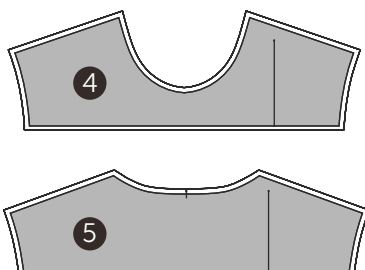

## Tecido 3

- 6. vivo pala frente (1x)
- 7. vivo pala costas (1x)

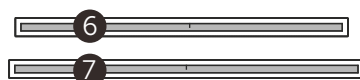

## Ribana

- 8. gola (1x)



## Desenho Técnico Colorido



## Descrição Técnica

**Cós** com inserção de elástico de 4cm e cadaço interno fixado à peça em máquina overlock e pespontado em máquina elástica, 3 agulhas.

**Medida do elástico (sem margem para costura):**

PP: 58cm/ P: 62cm/ M: 68cm/ G: 74cm/ GG: 80cm/ XG: 86cm/ XGG: 90cm/ EG: 94cm

**Dianteiro** simétrico, imitação de braguilha com pesponto duplo no formato 'J' com 4cm de largura pespontada em máquina pespontadeira, 2 agulhas, gancho costurado em máquina interlock e rebatido com pesponto estreito em máquina reta, 1 agulha. **Bolso dianteiro** embutido na costura lateral, rebatido com pesponto duplo em máquina pespontadeira, 2 agulhas. Costura de reforço (travete) horizontal nas extremidades.

**Logo SESC** aplicada em serigrafia à base d'água, localizada próximo à lateral, na altura do gancho.

*Obs: seguir orientações contidas na ficha de personalização.*

**Laterais** simétricas, costuradas em máquina interlock, com aplicação de vivo de 0,4cm de largura na cor 2, através de aparelho adaptado à máquina e rebatidas com pesponto estreito em máquina reta, 1 agulha.

**Traseiro** simétrico com gancho costurado em máquina interlock e rebatido com pesponto estreito em máquina reta, 1 agulha. **Bolso traseiro** chapado, formado retangular com cantos inferiores chanfrados, aplicado com pesponto duplo em máquina pespontadeira, 2 agulhas. Barra bolso com 3cm rebatido nas extremidades. Fechamento por velcro medindo 4cm x 2,5cm aplicado em todo contorno com acabamento em X, em máquina reta, 1 agulha. Costura de reforço (travete) horizontal nas extremidades.

**Barra** de 3cm de largura com 2 dobras, rebatida em máquina reta, 1 agulha.

EMPRESA: SESC

MODELO: Bermuda Elástico Unissex

SETOR/ ÁREA: CODEL - Estagiário

GRADE: PP - P - M - G - GG - XG - XGG - EG

## Desenho Técnico

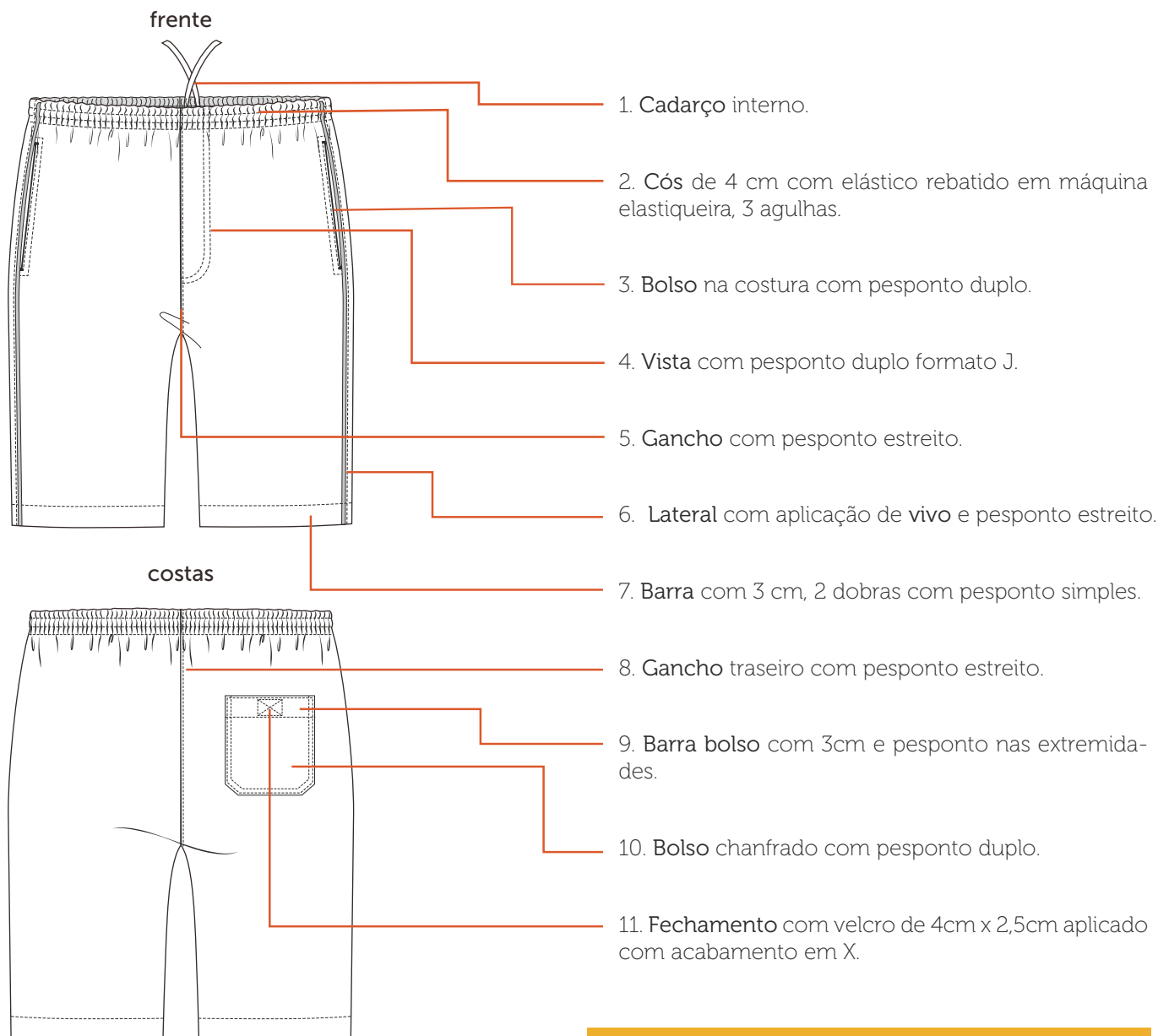

## Etiquetas



Etiqueta em material resistente contendo identificação do fabricante, tamanho, composição da matéria-prima, CNPJ, símbolos de instruções de lavagens e país de origem.

### Tecidos

#### Tactel Austrália

Composição: 100% poliéster

Gramatura: 148g/m<sup>2</sup> ± 5%

Largura: 150cm

Construção: sarja

detalhe



Pantone®  
19-3921 TCX  
azul marinho



Pantone®  
14-0852 TPX  
amarelo ouro

### Aviamentos

#### 1. Linha

Composição: 100% Poliéster

Nº 120, Título: 27 Tex

Cor: azul marinho, de acordo com a cor do tecido.

#### 4. Cordão

Composição: 100% poliéster

Nº 06

Cor: azul marinho ou preto

#### 2. Fio

Composição: 100% Poliéster

Nº 150, Título: 17 Tex

Cor: azul marinho, de acordo com a cor do tecido.

#### 5. Velcro

Composição: 100% poliamida

Largura: 2,5 cm

Cor: azul marinho ou preto

#### 3. Elástico

Composição: 73% poliéster / 27% elastodieno

Largura: 40 mm

Cor: branco

### Equipamentos

1. Máquina Industrial Reta
2. Máquina Pespontadeira
3. Máquina Interloque
4. Máquina Elastiqueira
5. Máquina Caseadeira



A personalização deverá ser feita através serigrafia em termotransparência à base d'água, cobertura homogênea, toque zero e deverá passar por cura-gem em estufa com temperatura equivalente à resistência do tecido.

### Perna Esquerda



Escala: 1:1

Dimensão real: 6cm x 3cm

Cor 1: branco - C000 M000 Y000 K000

Localização:

A - altura: linha do gancho

B - largura: PP e P: 7cm/ M e G: 8cm/ GG e XG: 9cm



Bermuda com Elástico Unissex										
Medidas		Tolerância	PP	P	M	G	GG	XG	XGG	EG
1	Cintura (elástico)	+/- 1 cm	62	68	74	80	86	92	96	100
2	Quadril	+/- 1 cm	104	108	116	124	132	140	144	148
3	Contorno gancho dianteiro	+/- 0,5 cm	30	31	32	33	34	35	36	37
4	Contorno gancho traseiro	+/- 0,5 cm	40	41	42	43	44,5	46	47	48,5
5	Circunferência da barra	+/- 0,5 cm	56	58	62	66	70	74	76	78
6	Comprimento total	+/- 1 cm	53	54,5	56	57,5	59	60,5	62	63,5

### Tecido 1

1. Dianteiro direito (1x)
2. Dianteiro esquerdo (1x)
3. Traseiro esquerdo (1x)
4. Traseiro direito (1x)
5. Braguilha (1x)
6. Forro bolso dianteiro (1x)
7. Bolso traseiro (1x)

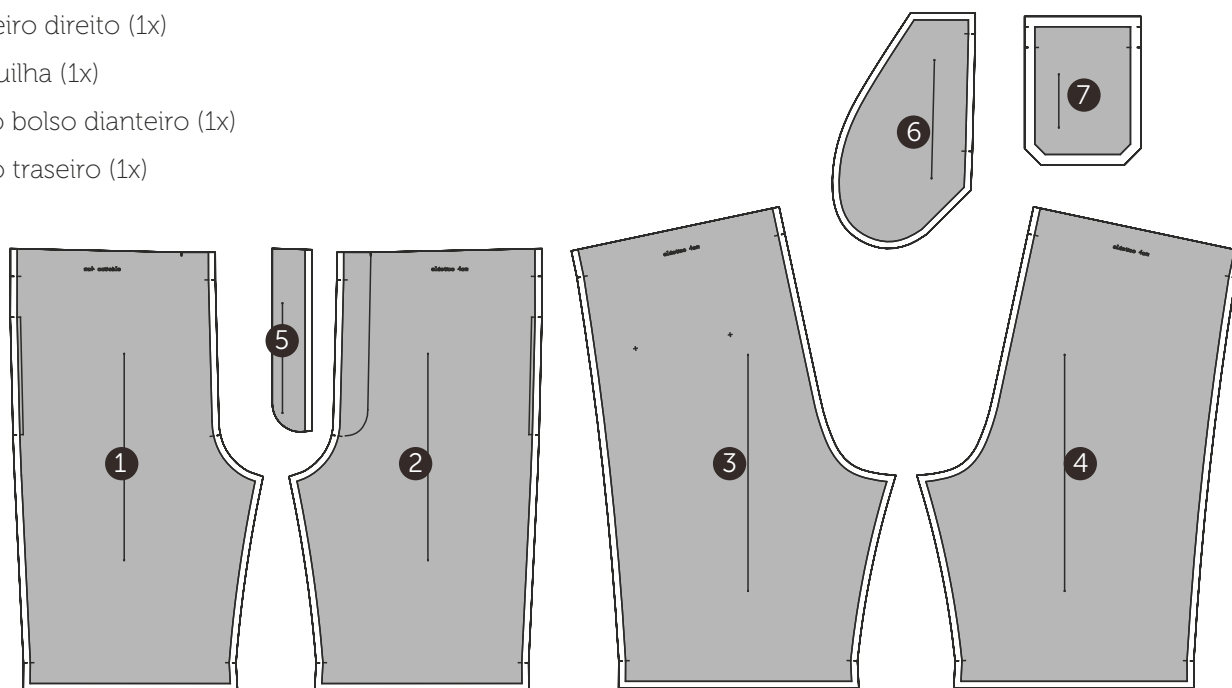

### Gabarito

8. Gabarito bolso traseiro

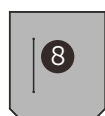



## Desenho Técnico Colorido



## Descrição Técnica

Cós duplo com 7cm de altura, costura de fechamento do cóis no centro-costas, fixado em máquina overloque, ponto reforçado com inserção de elástico de 7mm e rebatido com pesponto duplo, em máquina galoneira.

Dianteiro simétrico, gancho costurado em máquina overloque, ponto reforçado e rebatido com pesponto duplo, em máquina galoneira.

Logo SESC aplicada em serigrafia à base d'água, localizada próximo à lateral, na altura do gancho.

*Obs: seguir orientações contidas na ficha de personalização.*

Traseiro simétrico, gancho costurado em máquina overloque, ponto reforçado e rebatido com pesponto duplo, em máquina galoneira.

Entrepernas costurado em máquina overloque, ponto reforçado.

Barra de 2cm, 1 dobra, rebatida em máquina galoneira.

EMPRESA: SESC

MODELO: Bermuda Ciclista Feminina

SETOR/ ÁREA: CODEL - Estagiário

GRADE: PP - P - M - G - GG - XG - XGG - EG

### Desenho Técnico

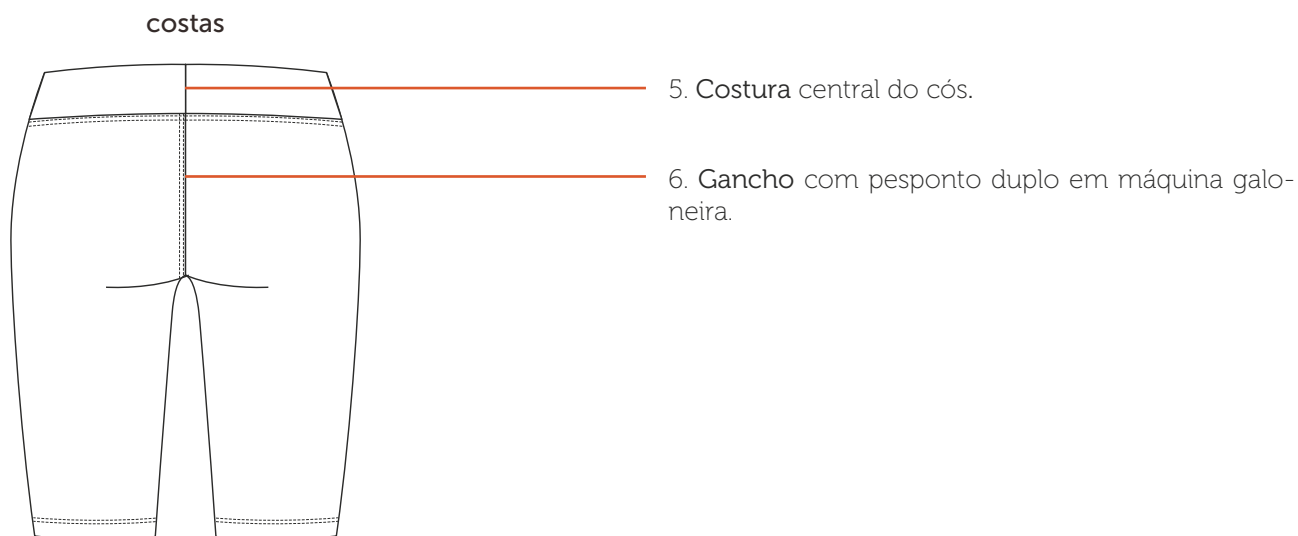
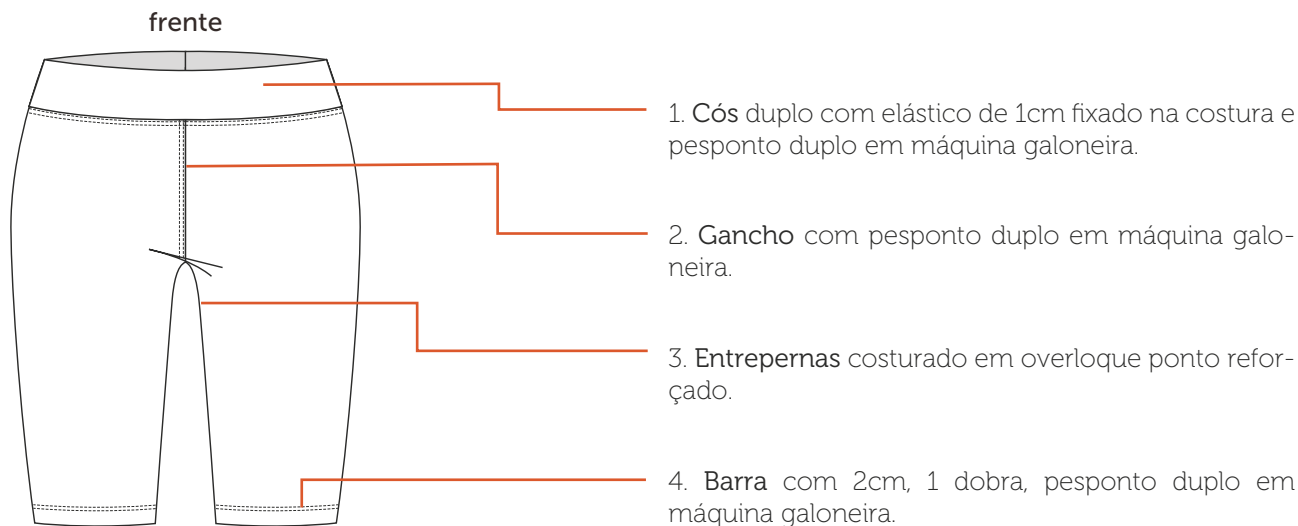

### Etiquetas

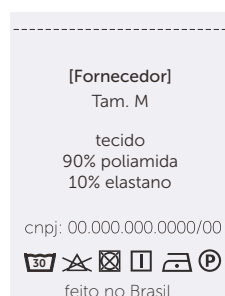

Etiqueta em material resistente contendo identificação do fabricante, tamanho, composição da matéria-prima, CNPJ, símbolos de instruções de lavagens e país de origem.

### Tecidos

#### Suplex

Composição: 90% poliamida/ 10% elastano

Gramatura: 295g/m<sup>2</sup> ± 5%

Largura: 180cm

Construção: meia malha



Pantone®  
19-3921 TCX  
azul marinho

### Aviamentos

#### 1. Linha

Composição: 100% Poliéster

Nº 120, Título: 27 Tex

Cor: azul marinho, de acordo com a cor do tecido.

#### 3. Elástico

Composição: 73% poliéster / 27% elastodieno

Largura: 7mm

Cor: branco

#### 2. Fio

Composição: 100% Poliéster

Nº 150, Título: 17 Tex

Cor: azul marinho, de acordo com a cor do tecido.

### Equipamentos

1. Máquina Overloque (ponto reforçado)

2. Máquina Galoneira



A personalização deverá ser feita através serigrafia em termotransparência à base d'água, cobertura homogênea, toque zero e deverá passar por cura-gem em estufa com temperatura equivalente à resistência do tecido.

### Perna Esquerda

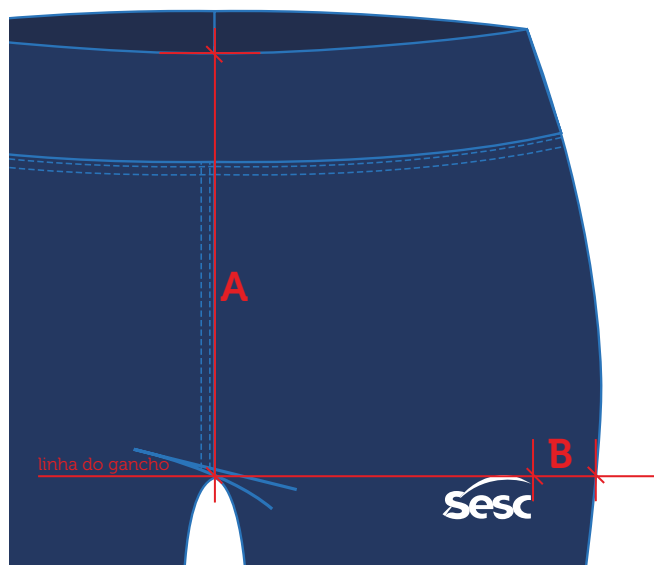

Escala: 1:1

Dimensão real: 4cm x 2cm

Cor 1: branco - C000 M000 Y000 K000

Localização:

A - altura: linha do gancho

B - largura: PP a M: 4cm/ G a XG: 5cm/ XGG e EG: 6cm



Bermuda Ciclista Feminina										
Medidas		Tolerância	PP	P	M	G	GG	XG	XGG	EG
1	Cintura	+/- 1 cm	58	62	66	70	74	78	82	86
2	Quadril	+/- 1 cm	72	76	80	84	88	92	96	100
3	Gancho dianteiro	+/- 0,5 cm	20	21	22	23	24	25	26	27
4	Gancho Traseiro	+/- 0,5 cm	27	28	29	30	31	32	33	34
5	Circunferência da barra	+/- 0,5 cm	33	35	37	39	41	43	45	47
6	Comprimento total	+/- 1 cm	44	45	46	47	48	49	50	51

### Tecido 1

1. Cós (2x)
2. Dianteiro/ traseiro (1 par)

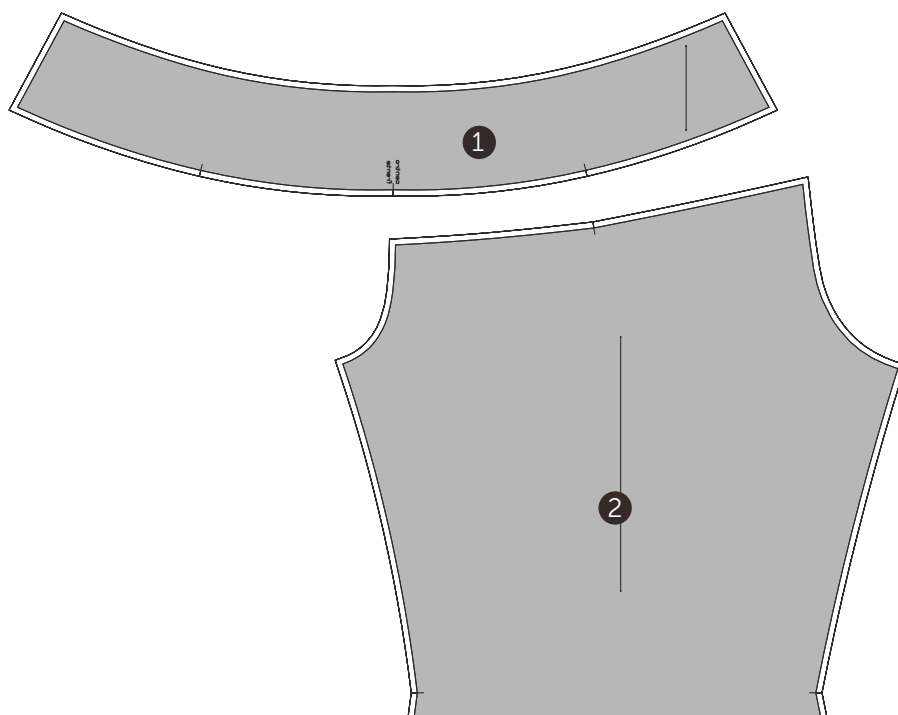

## Desenho Técnico Colorido



## Descrição Técnica

**Copa** composta por recortes laterais, frontal e traseiro, unidos por máquina reta, 1 agulha. Costura aberta pespontada e arrematada por viés. Entretela de tecido no gomo frontal. Base da copa chuleada por máquina overlocke com inserção de tira de TNT para reforço. No encontro das partes no topo, fixação de botão coberto.

Logo SESC aplicada em serigrafia à base d'água, localizada centralizada na parte frontal.

*Obs: seguir orientações contidas na ficha de personalização.*

**Aba** curva em plástico rígido de 2 mm de espessura revestida pelo mesmo tecido do corpo. Aba contornado por pesponto duplo..

**Carneira** arrematada com faixa de 3 cm com entretela fina, pespontada por 4 costuras paralelas, costurado em máquina reta, 4 agulhas. União da copa, aba e carneira costurada por máquina cilíndrica, 1 agulha.

**Regulagem** de tamanho da circunferência feita por faixa, medindo 8 cm x 2 cm, arrematada por pesponto estreito com aplicação de velcro 1,5 cm em toda extensão, costurada em máquina reta, ponto fixo, 1 agulha.

**Proteção de pescoço** fixado ao boné na circunferência da copa por meio de 2 tiras de velcro. Fechamento frontal por velcro fixado na base das laterais da proteção por meio de velcro medindo 10 cm x 1,5 cm. Arrematado em todo o contorno com bainha de 0,7 cm rebatida por máquina reta, 1 agulha. Elástico de 1 cm no centro do topo costurado em máquina reta, 1 agulha.

EMPRESA: SESC

MODELO: Boné com proteção pescoço

SETOR/ ÁREA: CODEL/ Estagiário

GRADE: P - M - G

## Desenho Técnico

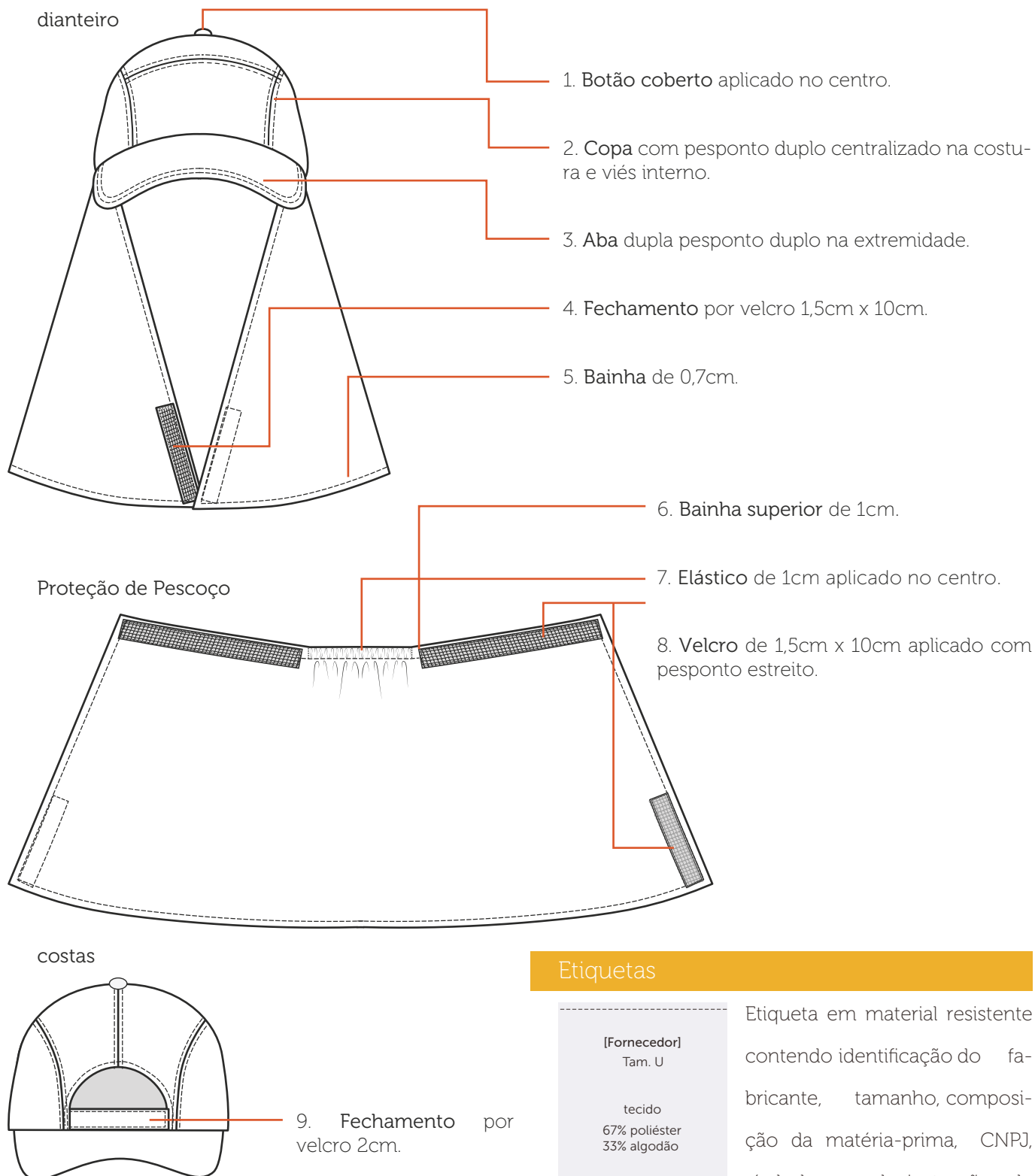

## Etiquetas



Etiqueta em material resistente contendo identificação do fabricante, tamanho, composição da matéria-prima, CNPJ, símbolos de instruções de lavagens e país de origem.



### Tecidos

#### Tactel Austrália

Composição: 100% poliéster

Gramatura: 148g/m<sup>2</sup> ± 5%

Largura: 150cm

Construção: sarja



Pantone®  
19-3921 TCX  
azul marinho

#### Tactel (carneira)

Composição: 100% poliéster

Gramatura: 114g/m<sup>2</sup> ± 5%

Largura: 160cm

Construção: tela



Pantone®  
19-3921 TCX  
azul marinho

### Aviamentos

#### 1. Linha

Composição: 100% Poliéster

Nº 120, Título: 27 Tex

Cor: azul marinho, de acordo com a cor do tecido.

#### 2. Elástico

Composição: 73% poliéster / 27% elastodieno

Largura: 0,7 cm

Cor: branco

#### 3. Viés 24mm (aberto)

Composição: 100% Algodão

Cor: azul marinho, de acordo com a cor do tecido.

#### 4. Entretela Termocolante

Composição: 100% algodão

Gramatura: 119 g/m<sup>2</sup> ± 5%

Resina: Poliamida

Cor: branca

#### 5. Botão Forrado

Material: plástico e alumínio

Diâmetro: 15mm

Tecido cobertura: mesmo tecido do boné

#### 6. Aba

Formato: curvo

Composição: 100% PP - Polipropileno

#### 7. Velcro de contato

Composição: 100% poliamida

Largura: 15 mm

Cor: azul marinho, ou preto

Consumo: 40 cm

### Equipamentos

1. Máquina Industrial Reta

2. Máquina Industrial Reta (cilíndrica)

3. Máquina Pespontadeira

4. Máquina Overloque

5. Máquina de aplicação de botão de pressão



A personalização deverá ser feita através serigrafia em termotransparência à base d'água, cobertura homogênea, toque zero e deverá passar por cura-gem em estufa com temperatura equivalente à resistência do tecido.

### Frente

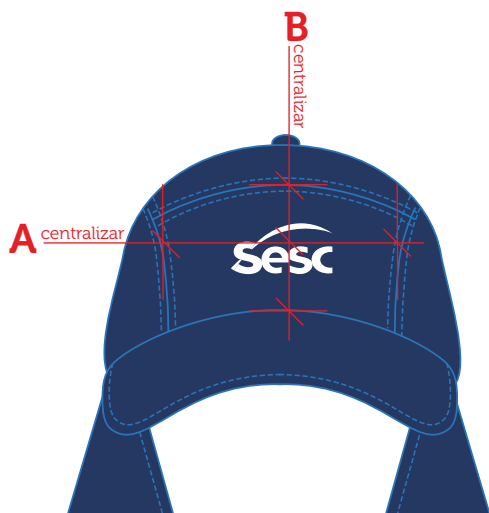

Escala: 1:1

Dimensão real: 6cm x 3cm

Cor 1: branco - C000 M000 Y000 K000

Localização:

A - altura: centralizado à largura da copa

B - largura: centralizado à altura da copa



Boné com Proteção de Pescoço					
Medidas		Tolerância	P	M	G
1	Contorno base copa	+/- 1 cm	56	59	62
2	Largura aba	+/- 0,5 cm	7	7	7
3	Comprimento proteção de pescoço	+/- 1 cm	30	30	30
4	Largura base proteção de pescoço	+/- 1 cm	74	76	78

### Tecido 1

1. aba 1 (1x)
2. frente (1x)
3. topo/costas (1x)
4. lateral (1 par)
5. regulador (1 par)
6. proteção pescoço (1x)
7. viés abertura traseira (1x)

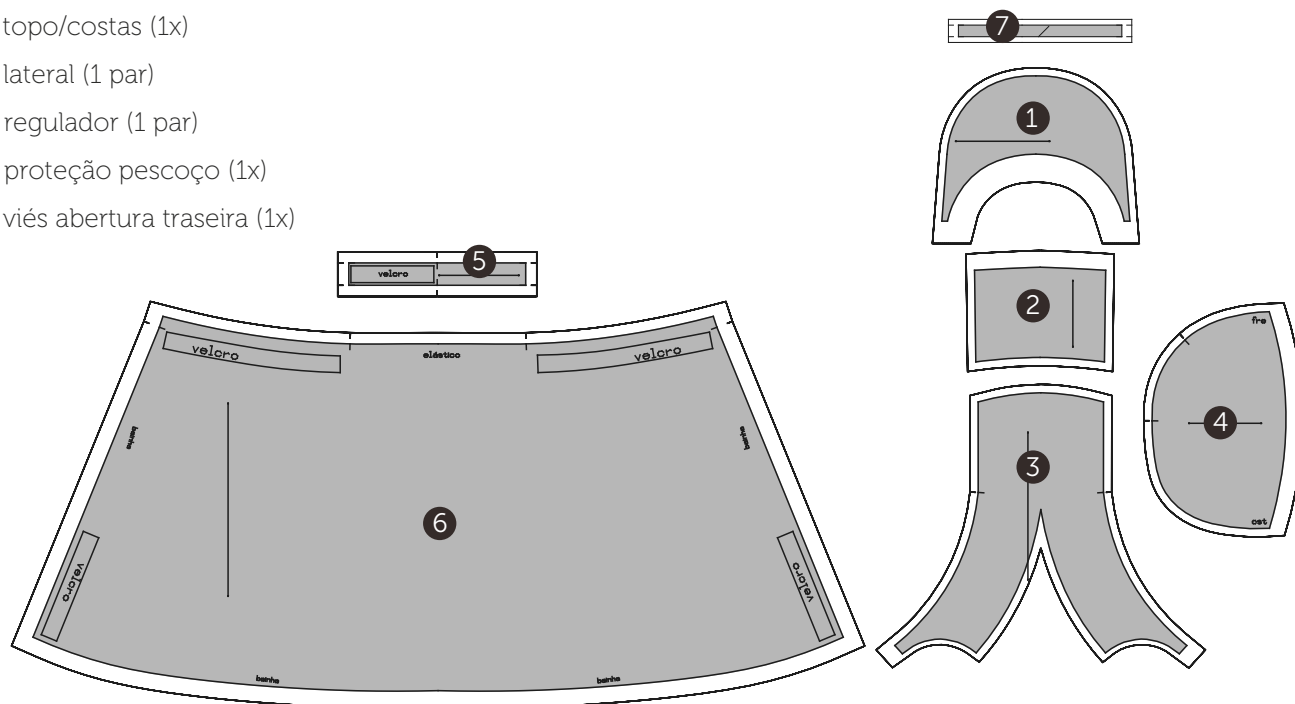

### Tecido 2

8. carneira (1x)

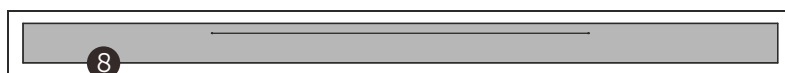

### Entretela

9. entretela frente (1x)

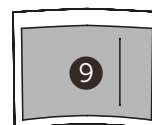

## Salva Vidas



### Masculino

- sesc059 - regata unissex
- sesc060 - camiseta manga longa unissex
- sesc047 - bermuda elástico unissex
- sesc043 - calça elástico unissex
- sesc052 - casaco unissex
- sesc056/2 - sunga
- sesc017 - boné com proteção pescoço

## Salva Vidas

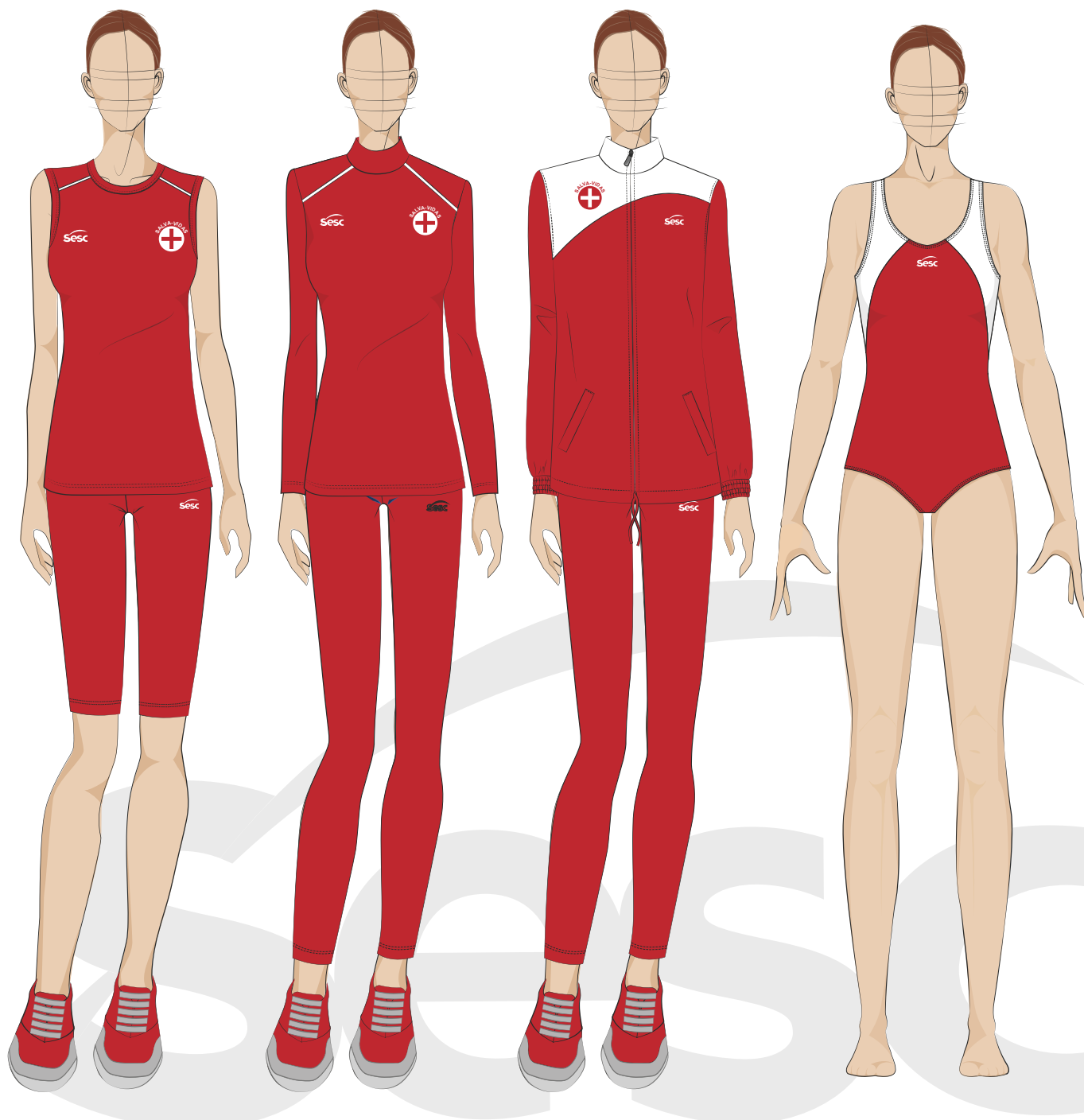

### Feminino

- sesc059 - regata unissex
- sesc060 - camiseta manga longa unissex
- sesc046 - bermuda ciclista feminina
- sesc042 - calça leggings feminina
- sesc052 - casaco unissex
- sesc061 - maiô
- sesc017 - boné com proteção pescoço

## Desenho Técnico Colorido



## Descrição Técnica

Frente com careca. Recorte diagonal no ombro, partindo do decote em direção à cava, costurado em máquina overloque, ponto reforçado. Aplicação de vivo de 0,4cm de largura na cor 2, através de aparelho adaptado à máquina.

Logo SESC aplicada em serigrafia com plastisol, localizada no peitoral do lado direito de quem veste e no centro das costas. Arte Salva Vidas aplicada em serigrafia com plastisol, localizada no peitoral do lado esquerdo de quem veste e no centro das costas.

Costas decote alto.

Ombro costurado em máquina overloque, ponto reforçado.

Decote e cavas arrematados por viés de 1,5cm de largura, no mesmo tecido, costurado através de aparelho adaptado à máquina galoneira, 2 agulhas. Espaçamento entre costuras 0,4 cm.

Lateral costurada em máquina overloque, ponto reforçado.

Barra de 2 cm de largura, rebatida em máquina galoneira, 2 agulhas. Espaçamento entre costuras 0,4 cm.

EMPRESA: SESC

MODELO: Regata DRY Unissex

SETOR/ ÁREA: CODEL - Salva vidas

GRADE: PP - P - M - G - GG - XG - XGG - EG

## Desenho Técnico

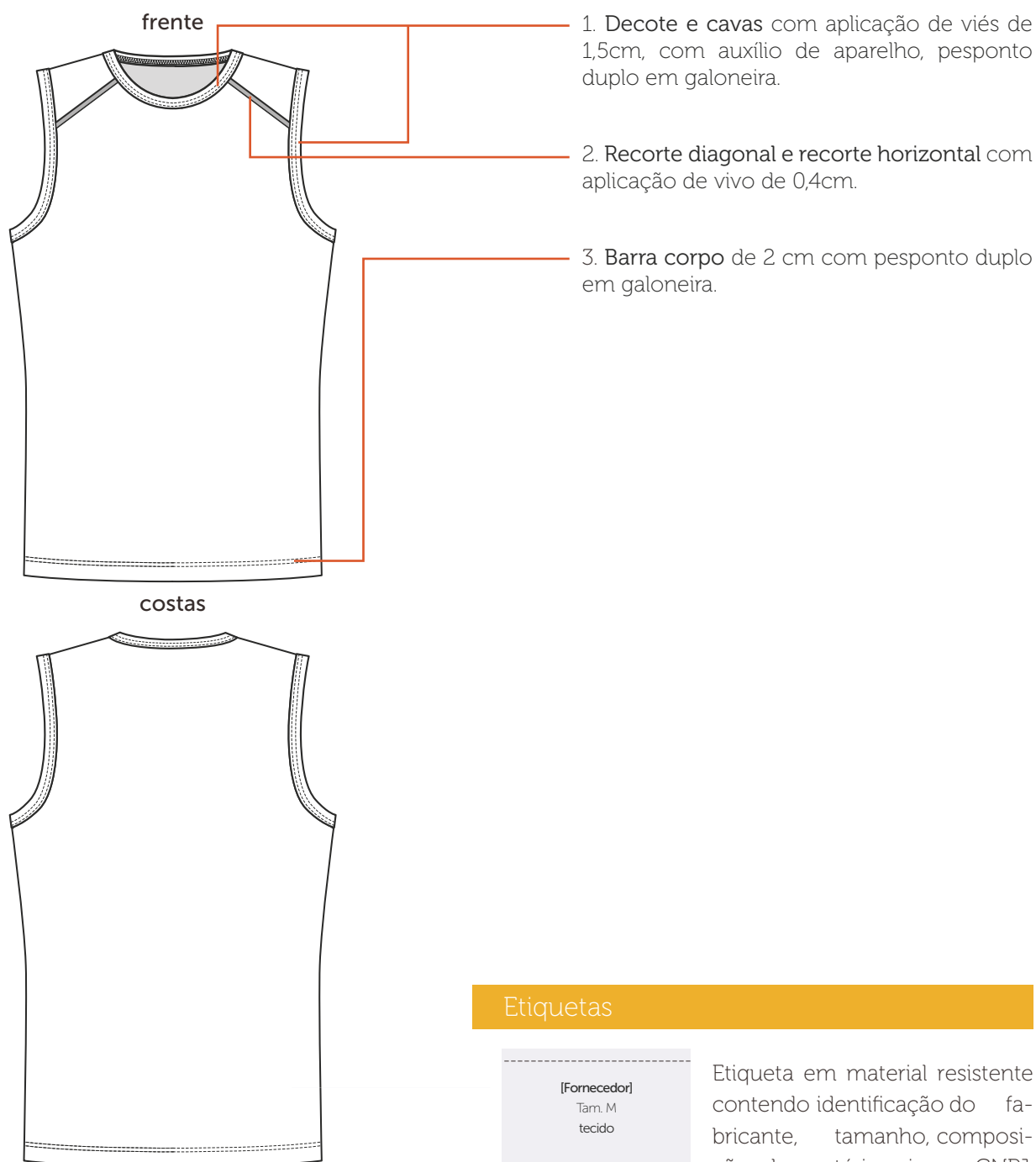

## Etiquetas



Etiqueta em material resistente contendo identificação do fabricante, tamanho, composição da matéria-prima, CNPJ, símbolos de instruções de lavagens e país de origem.



### Tecidos

#### Dry sport

Composição: 100% poliamida

Gramatura: 140g/m<sup>2</sup> ± 5%

Largura: 160cm (ramado)

Construção: meia malha

detalhe



Pantone®  
18-1664 TCX  
vermelho

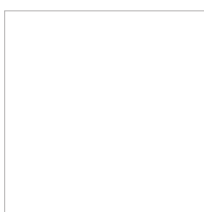

Pantone®  
11-0601 TCX  
branco

### Aviamentos

#### 1. Linha

Composição: 100% Poliéster

Nº 120, Título: 27 Tex

Cor: vermelho, de acordo com a cor do tecido.

#### 2. Fio

Composição: 100% Poliéster

Nº 150, Título: 17 Tex

Cor: vermelho, de acordo com a cor do tecido.

### Equipamentos

1. Máquina Overloque Ponto Reforçado
2. Máquina Galoneira
3. Aparelho para aplicação de vivo
4. Aparelho para aplicação de viés 1,5cm

# Personalização 1

## Salva Vidas Regata DRY Unissex

CÓDIGO: SESC059



A personalização deverá ser feita através serigrafia com plastisol, cobertura homogênea e deverá passar por curagem em estufa com temperatura equivalente à resistência do tecido.

### Peito Esquerdo



Escala: 1:1

Dimensão real: 6cm x 5,75cm

Cor: branco - C000 M000 Y000 K000

Localização:

A - altura: PP e P: 12cm/ M e G: 13cm/ GG e XG: 14cm/ XGG e EG: 15cm

B - largura: centralizado entre o centro frente e a cava

### Peito Direito



Escala: 1:1

Dimensão real: 6cm x 3cm

Cor: branco - C000 M000 Y000 K000

Localização:

A - altura: PP e P: 14cm/ M e G: 15cm/ GG e XG: 16cm/ XGG e EG: 17cm

B - largura: centralizado entre o centro frente e a cava

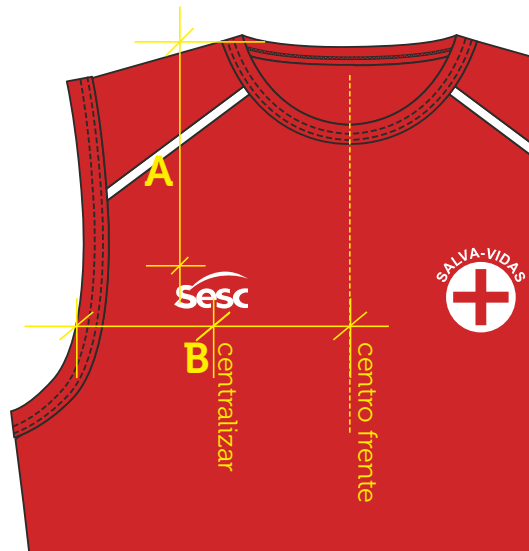

## Personalização 2

## Salva Vidas Regata DRY Unissex

CÓDIGO: SESC059



A personalização deverá ser feita através serigrafia com plastisol, cobertura homogênea e deverá passar por curagem em estufa com temperatura equivalente à resistência do tecido.

### Costas

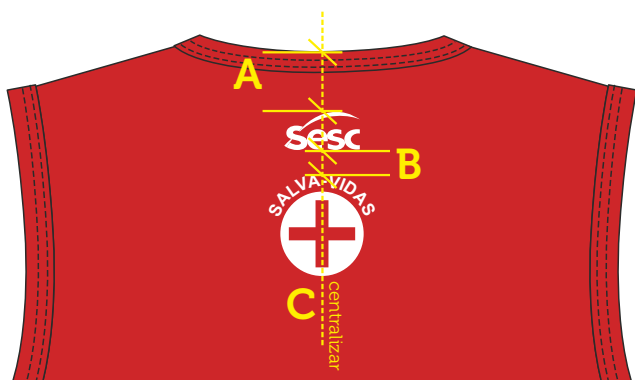

Escala: 1:1

Dimensão real: 6cm x 9,75cm

Cor: branco - C000 M000 Y000 K000

Localização:

A - altura: à 4cm abaixo do decote traseiro

B - altura: distante 2cm uma arte da outra

C - largura: centralizado entre cavas





Regata DRY Unissex										
Medidas		Tolerância	PP	P	M	G	GG	XG	XGG	EG
1	Tórax	+/- 1cm	92	98	104	110	116	122	128	134
2	Quadril	+/- 1cm	88	94	100	106	112	118	124	130
3	Ombro	+/- 0,5cm	14	14,6	15,2	15,8	16,4	17	17,6	18,2
4	Largura costas	+/- 1cm	43	45	47	49	51	53	54,3	55,6
4	Comprimento peça	+/- 0,5cm	72	74	76	78	79,5	80,5	81,5	82,5

### Tecido 1

1. frente (1x)
2. recorte frente (1 par)
3. costas (1x)
4. viés decote (1x)
5. viés cava (1 par)

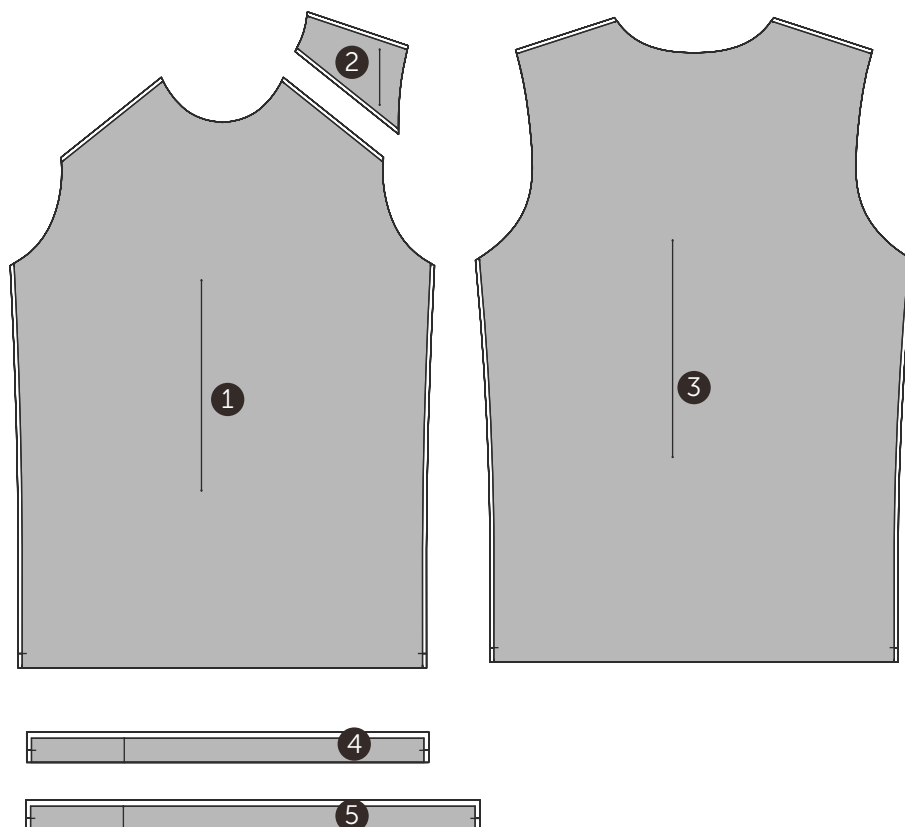

### Tecido 2

6. vivo recorte frente (1x)



## Desenho Técnico Colorido



## Descrição Técnica

**Gola reta** 5cm de largura, costurada em máquina overloque, ponto reforçado.

**Ombro** costurado em máquina overloque, ponto reforçado.

**Frente** com decote alto. **Recorte diagonal** no ombro, partindo do decote em direção à cava, costurado em máquina overloque, ponto reforçado. Aplicação de vivo de 0,4cm de largura na cor 2, através de aparelho adaptado à máquina.

**Logo SESC** aplicada em serigrafia com plastisol, localizada no peitoril do lado direito de quem veste e no centro das costas. **Arte Salva Vidas** aplicada em serigrafia com plastisol, localizada no peitoril do lado esquerdo de quem veste e no centro das costas.

*Obs: seguir orientações contidas na ficha de personalização.*

**Manga** longa fixada em máquina overloque, ponto reforçado. Barra manga de 2cm de largura, rebatida em máquina galoneira, 2 agulhas. Espaçamento entre costuras 0,4cm.

**Costas** decote alto.

**Lateral** costurada em máquina overloque, ponto reforçado.

**Barra** de 2 cm de largura, rebatida em máquina galoneira, 2 agulhas. Espaçamento entre costuras 0,4 cm.

EMPRESA: SESC

MODELO: Camiseta Manga Longa DRY Unisex

SETOR/ ÁREA: CODEL - Salva vidas

GRADE: PP - P - M - G - GG - XG - XGG - EG

## Desenho Técnico

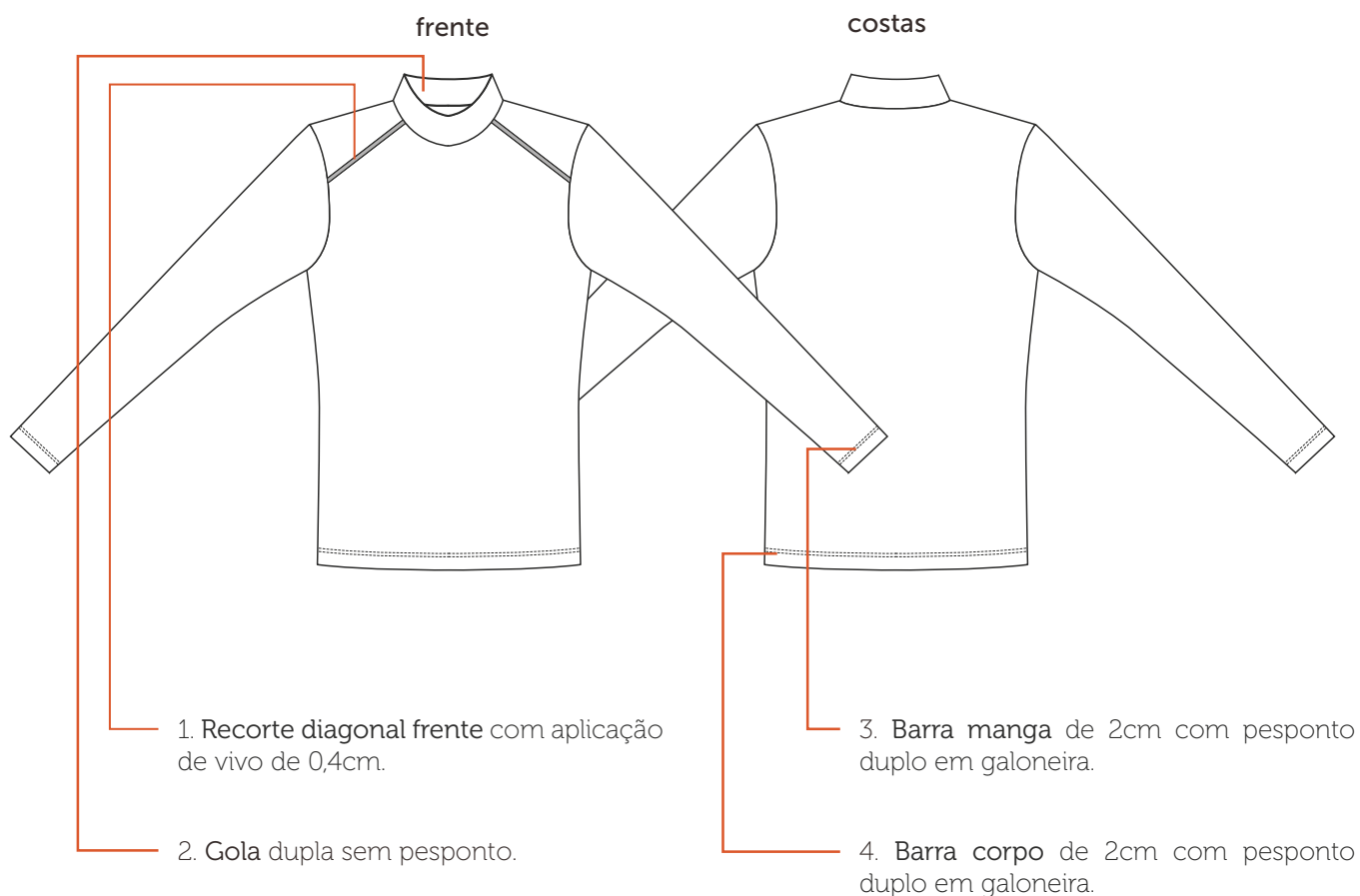

## Etiquetas



Etiqueta em material resistente contendo identificação do fabricante, tamanho, composição da matéria-prima, CNPJ, símbolos de instruções de lavagens e país de origem.

### Tecidos

#### Dry sport

Composição: 100% poliamida

Gramatura: 140g/m<sup>2</sup> ± 5%

Largura: 160cm (ramado)

Construção: meia malha

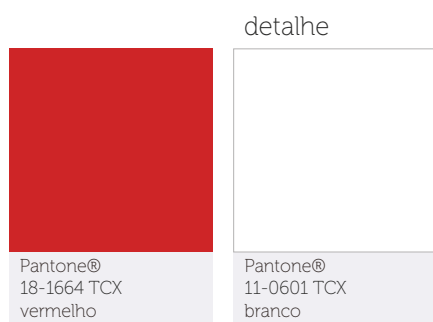

### Aviamentos

#### 1. Linha

Composição: 100% Poliéster

Nº 120, Título: 27 Tex

Cor: vermelho, de acordo com a cor do tecido.

#### 2. Fio

Composição: 100% Poliéster

Nº 150, Título: 17 Tex

Cor: vermelho, de acordo com a cor do tecido.

### Equipamentos

1. Máquina Overloque Ponto Reforçado
2. Máquina Galoneira
3. Aparelho para aplicação de vivo



# Personalização 1

Salva Vidas

Camiseta Manga Longa DRY Unissex

CÓDIGO: SESC060



A personalização deverá ser feita através serigrafia com plastisol, cobertura homogênea e deverá passar por curagem em estufa com temperatura equivalente à resistência do tecido.

Peito Esquerdo



Escala: 1:1

Dimensão real: 6cm x 5,75cm

Cor: branco - C000 M000 Y000 K000

Localização:

A - altura: PP e P: 12cm/ M e G: 13cm/ GG e XG: 14cm/ XGG e EG: 15cm

B - largura: centralizado entre o centro frente e a cava

Peito Direito



Escala: 1:1

Dimensão real: 6cm x 3cm

Cor: branco - C000 M000 Y000 K000

Localização:

A - altura: PP e P: 14cm/ M e G: 15cm/ GG e XG: 16cm/ XGG e EG: 17cm

B - largura: centralizado entre o centro frente e a cava

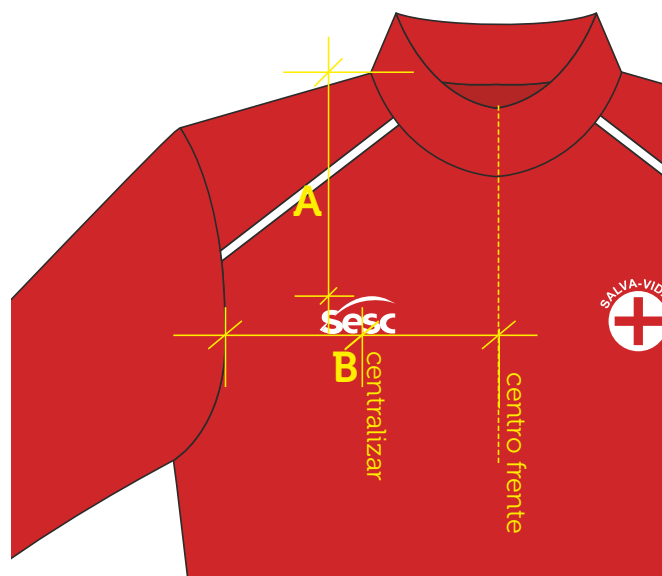
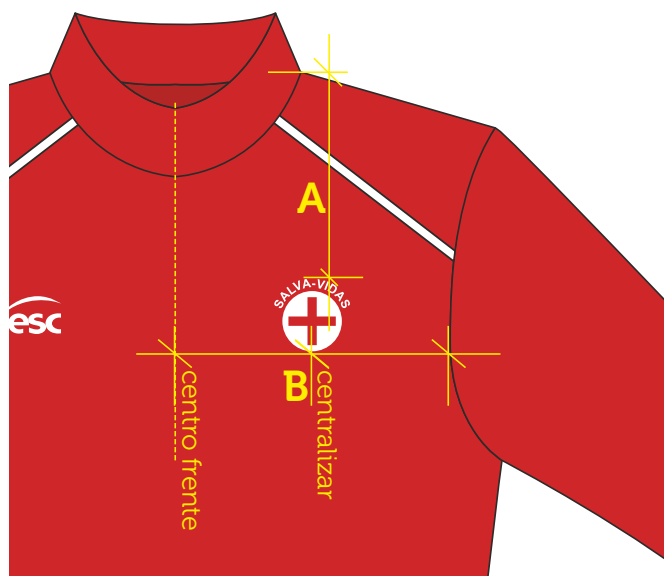

## Personalização 2

Salva Vidas

Camiseta Manga Longa DRY Unissex

CÓDIGO: SESC060



A personalização deverá ser feita através serigrafia com plastisol, cobertura homogênea e deverá passar por curagem em estufa com temperatura equivalente à resistência do tecido.

### Costas



Escala: 1:1

Dimensão real: 6cm x 9,75cm

Cor: branco - C000 M000 Y000 K000

Localização:

A - altura: à 4cm abaixo do decote traseiro

B - altura: distante 2cm uma arte da outra

C - largura: centralizado entre cavas





Camiseta Dry Manga Longa Unissex										
Medidas		Tolerância	PP	P	M	G	GG	XG	XGG	EG
1	Tórax/ busto	+/- 1 cm	92	98	104	110	116	122	128	134
2	Quadril	+/- 1 cm	88	94	100	106	112	118	124	130
3	Ombro	+/- 0,5 cm	14	14,6	15,2	15,8	16,4	17	17,6	18,2
4	Largura costas	+/- 1 cm	43	45	47	49	51	53	54,3	55,6
5	Comprimento manga longa	+/- 1 cm	60	61	62	63	64	65	66	67
6	Circunferência da gola	+/- 0,5 cm	36	38,5	41	43,5	46	48,5	51	53,5
7	Comprimento total	+/- 1 cm	72	74	76	78	79,5	80,5	81,5	82,5

#### Tecido 1

1. frente (1x)
2. recorte frente (1x)
3. costas (1x)
4. manga( longa (1 par)
5. gola (1x)

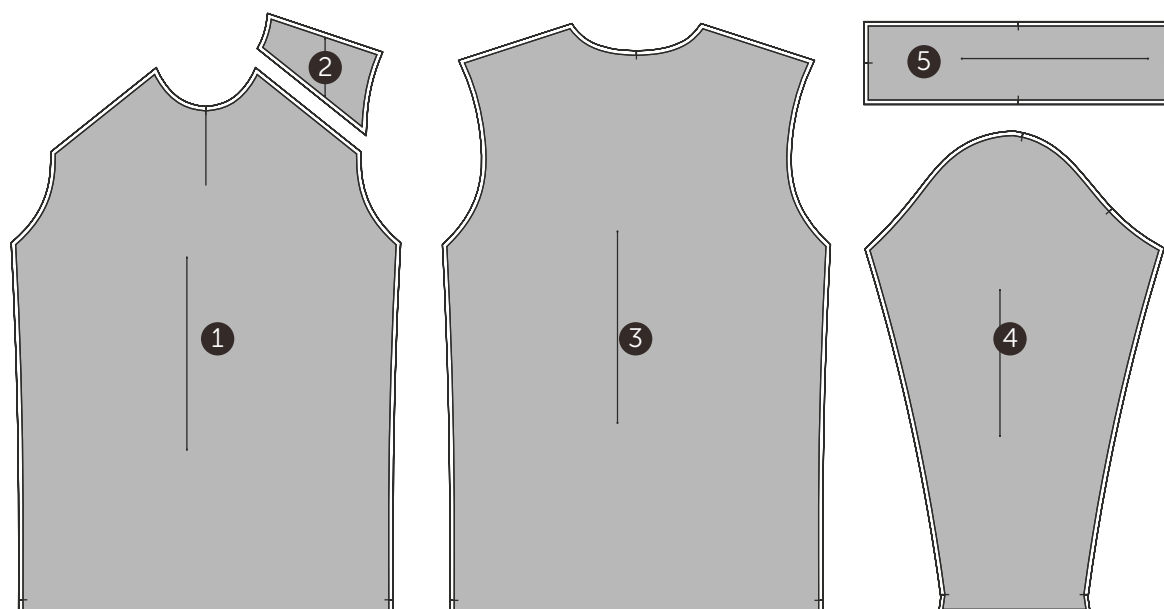

#### Tecido 2

6. vivo recorte frente (1x)



## Desenho Técnico Colorido



## Descrição Técnica

Cós com inserção de elástico de 4cm e cadaço interno fixado à peça em máquina overlock e pespontado em máquina elástica, 3 agulhas.

**Medida do elástico (sem margem para costura):**

PP: 58cm/ P: 62cm/ M: 68cm/ G: 74cm/ GG: 80cm/ XG: 86cm/ XGG: 90cm/ EG: 94cm

**Dianteiro** simétrico, imitação de braguilha com pesponto duplo no formato 'J' com 4cm de largura pespontada em máquina pespontadeira, 2 agulhas, gancho costurado em máquina interlock e rebatido com pesponto estreito em máquina reta, 1 agulha. **Bolso dianteiro** embutido na costura lateral, rebatido com pesponto duplo em máquina pespontadeira, 2 agulhas. Costura de reforço (travete) horizontal nas extremidades.

**Logo SESC** aplicada em serigrafia plastisol, localizada na perna direita, próximo à lateral, na altura do gancho. **Arte SALVA VIDAS** aplicada em serigrafia plastisol, localizada na perna esquerda, próximo à lateral, na altura do gancho.

*Obs: seguir orientações contidas na ficha de personalização.*

**Laterais** simétricas, costuradas em máquina interlock, com aplicação de vivo de 0,4cm de largura na cor 2, através de aparelho adaptado à máquina e rebatidas com pesponto estreito em máquina reta, 1 agulha.

**Traseiro** simétrico com gancho costurado em máquina interlock e rebatido com pesponto estreito em máquina reta, 1 agulha. **Bolso traseiro** chapado, formado retangular com cantos inferiores chanfrados, aplicado com pesponto duplo em máquina pespontadeira, 2 agulhas. Barra bolso com 3cm rebatido nas extremidades. Fechamento por velcro medindo 4cm x 2,5cm aplicado em todo contorno com acabamento em X, em máquina reta, 1 agulha. Costura de reforço (travete) horizontal nas extremidades.

EMPRESA: SESC

MODELO: Bermuda Elástico Unissex

SETOR/ ÁREA: CODEL - Salva Vidas

GRADE: PP - P - M - G - GG - XG - XGG - EG

## Desenho Técnico

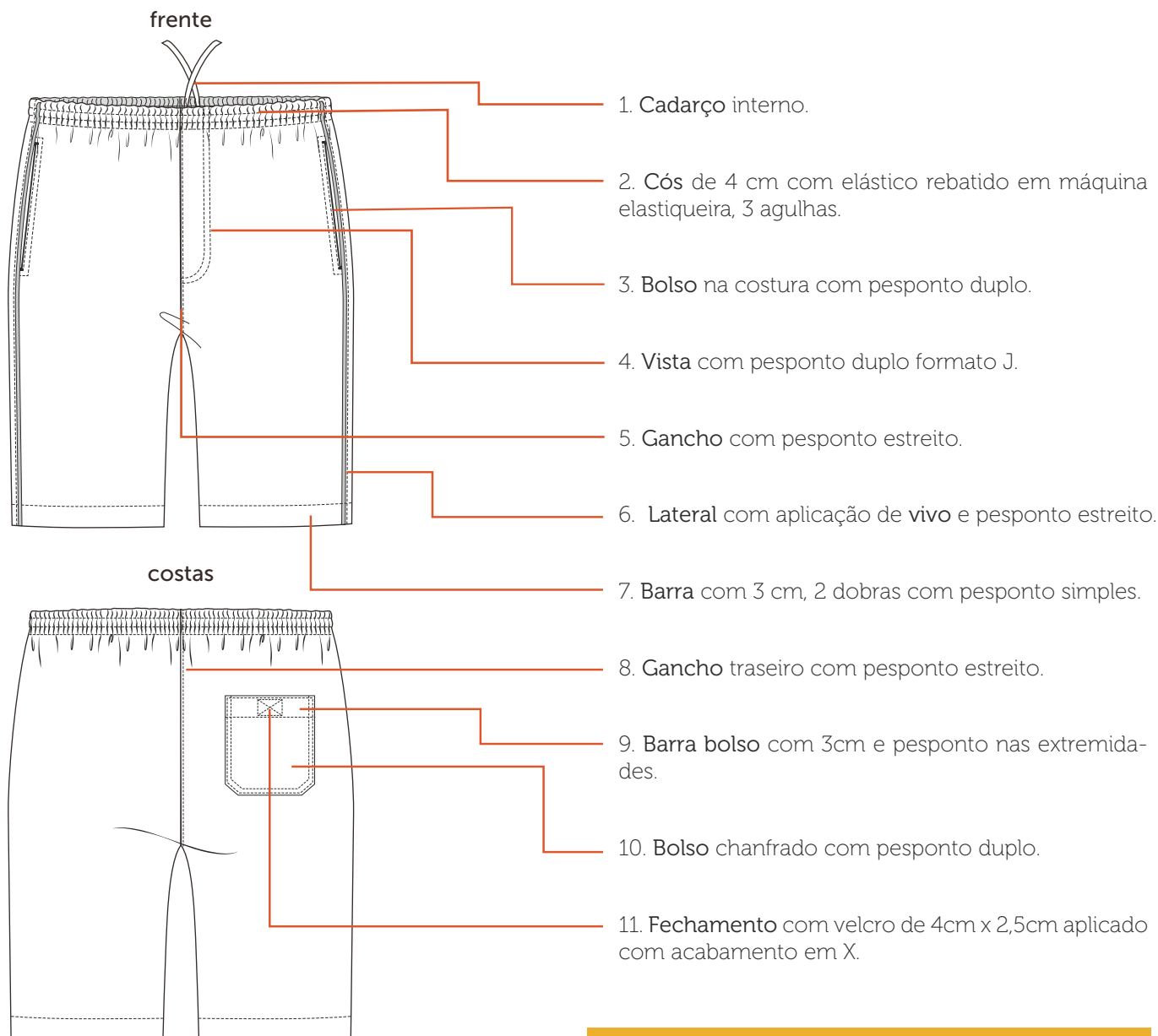

## Etiquetas



Etiqueta em material resistente contendo identificação do fabricante, tamanho, composição da matéria-prima, CNPJ, símbolos de instruções de lavagens e país de origem.

### Tecidos

#### Tactel Austrália

Composição: 100% poliéster

Gramatura: 148g/m<sup>2</sup> ± 5%

Largura: 150cm

Construção: sarja

detalhe



Pantone®  
18-1664 TCX  
vermelho

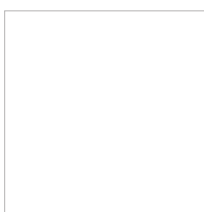

Pantone®  
11-0601 TCX  
branco

### Aviamentos

#### 1. Linha

Composição: 100% Poliéster

Nº 120, Título: 27 Tex

Cor: vermelho, de acordo com a cor do tecido.

#### 4. Cordão

Composição: 100% poliéster

Nº 06

Cor: vermelho ou branco

#### 2. Fio

Composição: 100% Poliéster

Nº 150, Título: 17 Tex

Cor: vermelho, de acordo com a cor do tecido.

#### 5. Velcro

Composição: 100% poliamida

Largura: 2,5 cm

Cor: vermelho

#### 3. Elástico

Composição: 73% poliéster / 27% elastodieno

Largura: 40 mm

Cor: branco

### Equipamentos

1. Máquina Industrial Reta
2. Máquina Pespontadeira
3. Máquina Interloque
4. Máquina Elastiqueira
5. Máquina Caseadeira

# Personalização 1

## Salva Vidas Bermuda Elástico Unissex

CÓDIGO: SESC047



A personalização deverá ser feita através serigrafia em termotransparência à base d'água, cobertura homogênea, toque zero e deverá passar por cura-gem em estufa com temperatura equivalente à resistência do tecido.

### Perna Direita

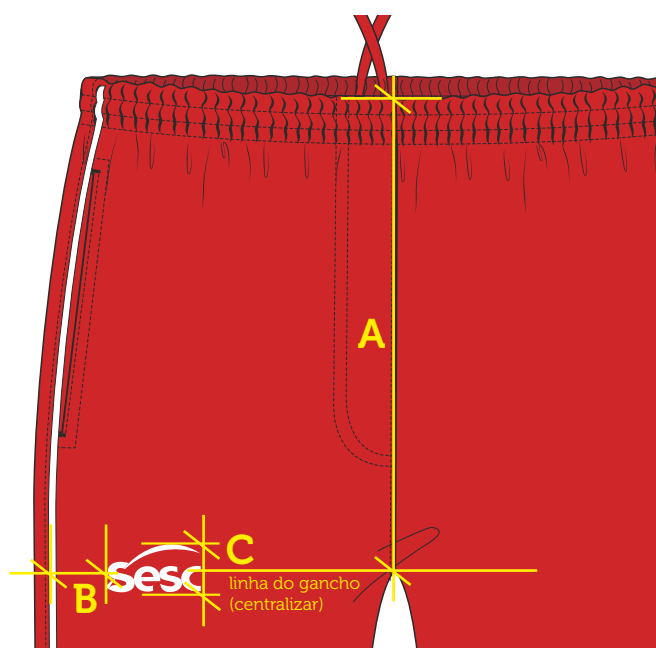

Escala: 1:1

Dimensão real: 6cm x 3cm

Cor 1: branco - C000 M000 Y000 K000

Localização:

A - altura: centralizar logo à linha do gancho

B - largura: PP a M: 7cm/ G a XG: 8cm/ XGG e EG: 9cm

C - Alinhamento: centralizar logo à linha do gancho



## Personalização 2

### Salva Vidas Bermuda Elástico Unissex

CÓDIGO: SESC047



A personalização deverá ser feita através serigrafia em termotransparência à base d'água, cobertura homogênea, toque zero e deverá passar por cura-gem em estufa com temperatura equivalente à resistência do tecido.

#### Perna Esquerda

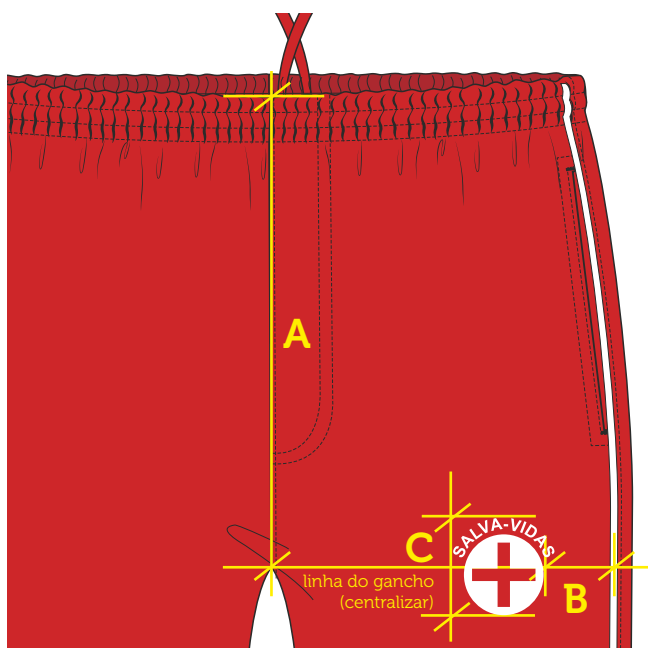

Escala: 1:1

Dimensão real: 6cm x 5,75cm

Cor: branco - C000 M000 Y000 K000

Localização:

A - altura: centralizar logo à linha do gancho

B - largura: PP a M: 4cm/ G a XG: 5cm/ XGG e EG: 6cm

C - Alinhamento: centralizar logo à linha do gancho



Bermuda com Elástico Unissex										
Medidas		Tolerância	PP	P	M	G	GG	XG	XGG	EG
1	Cintura (elástico)	+/- 1 cm	62	68	74	80	86	92	96	100
2	Quadril	+/- 1 cm	104	108	116	124	132	140	144	148
3	Contorno gancho dianteiro	+/- 0,5 cm	30	31	32	33	34	35	36	37
4	Contorno gancho traseiro	+/- 0,5 cm	40	41	42	43	44,5	46	47	48,5
5	Circunferência da barra	+/- 0,5 cm	56	58	62	66	70	74	76	78
6	Comprimento total	+/- 1 cm	53	54,5	56	57,5	59	60,5	62	63,5

### Tecido 1

1. Dianteiro direito (1x)
2. Dianteiro esquerdo (1x)
3. Traseiro esquerdo (1x)
4. Traseiro direito (1x)
5. Braguilha (1x)
6. Forro bolso dianteiro (1x)
7. Bolso traseiro (1x)

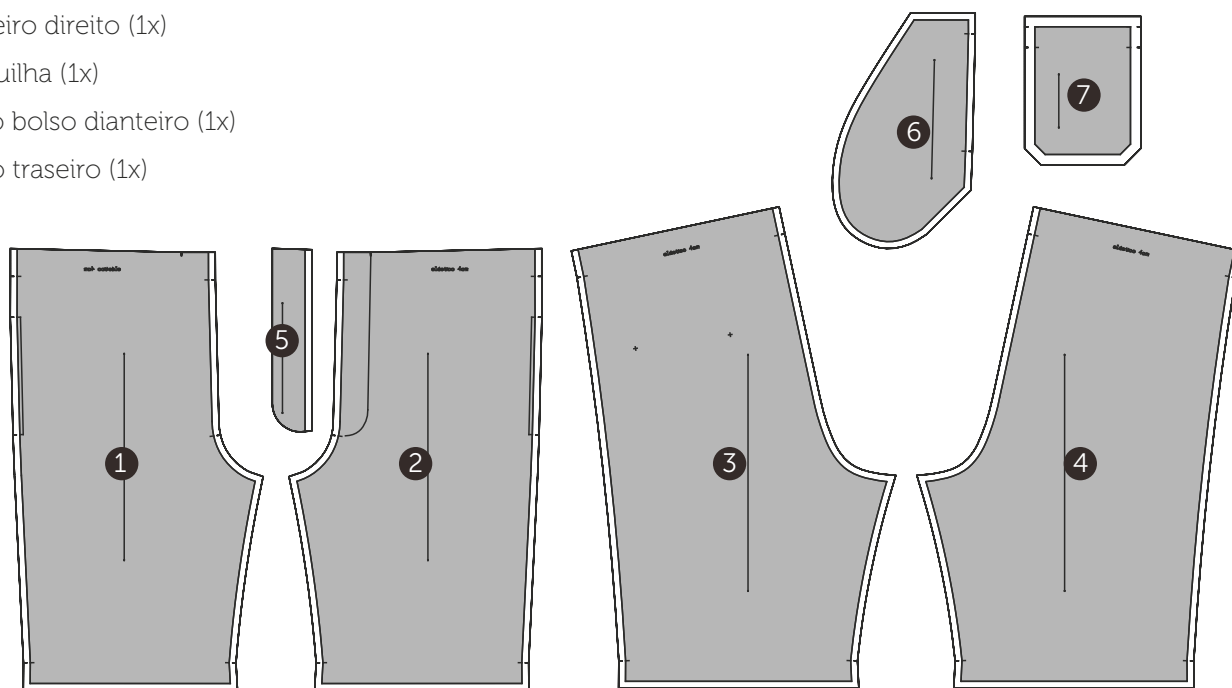

### Gabarito

8. Gabarito bolso traseiro

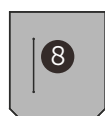

## Desenho Técnico Colorido

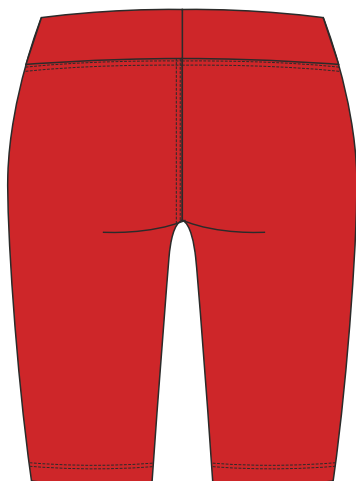

## Descrição Técnica

Cós duplo com 7cm de altura, costura de fechamento do cós no centro-costas, fixado em máquina overloque, ponto reforçado com inserção de elástico de 7mm e rebatido com pesponto duplo, em máquina galoneira.

Dianteiro simétrico, gancho costurado em máquina overloque, ponto reforçado e rebatido com pesponto duplo, em máquina galoneira.

Logo SESC aplicada em serigrafia plastisol, localizada na perna direita, próximo à lateral, na altura do gancho. Arte SALVA VIDAS aplicada em serigrafia plastisol, localizada na perna esquerda, próximo à lateral, na altura do gancho.

*Obs: seguir orientações contidas na ficha de personalização.*

Traseiro simétrico, gancho costurado em máquina overloque, ponto reforçado e rebatido com pesponto duplo, em máquina galoneira.

Entrepernas costurado em máquina overloque, ponto reforçado.

Barra de 2cm, 1 dobra, rebatida em máquina galoneira.

EMPRESA: SESC

MODELO: Bermuda Ciclista Feminina

SETOR/ ÁREA: CODEL - Salva vidas

GRADE: PP - P - M - G - GG - XG - XGG - EG

## Desenho Técnico

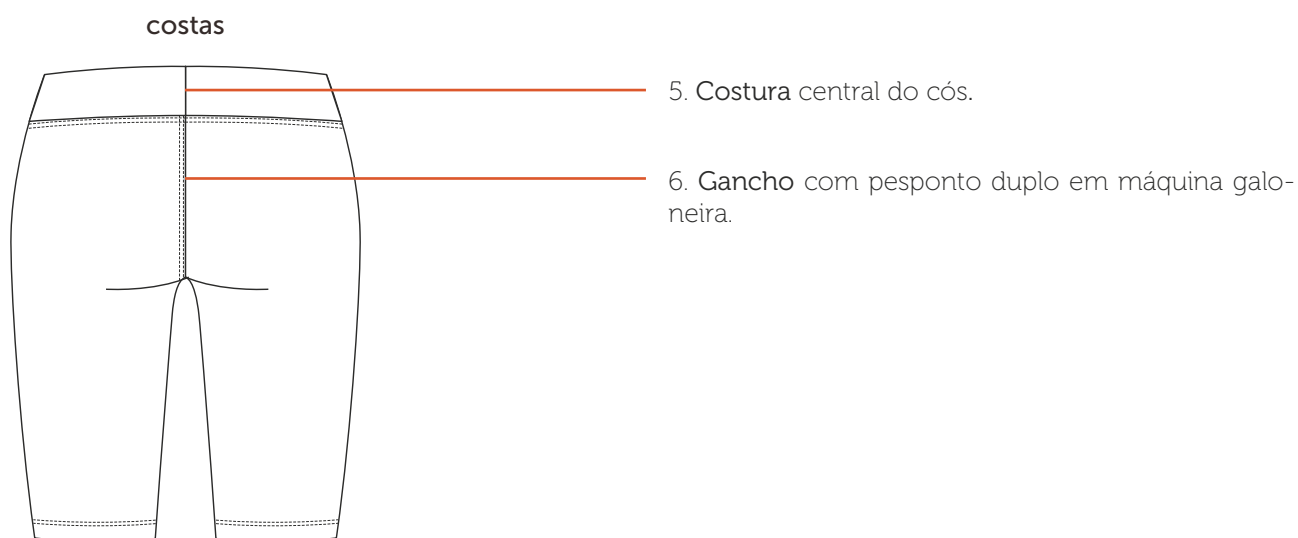
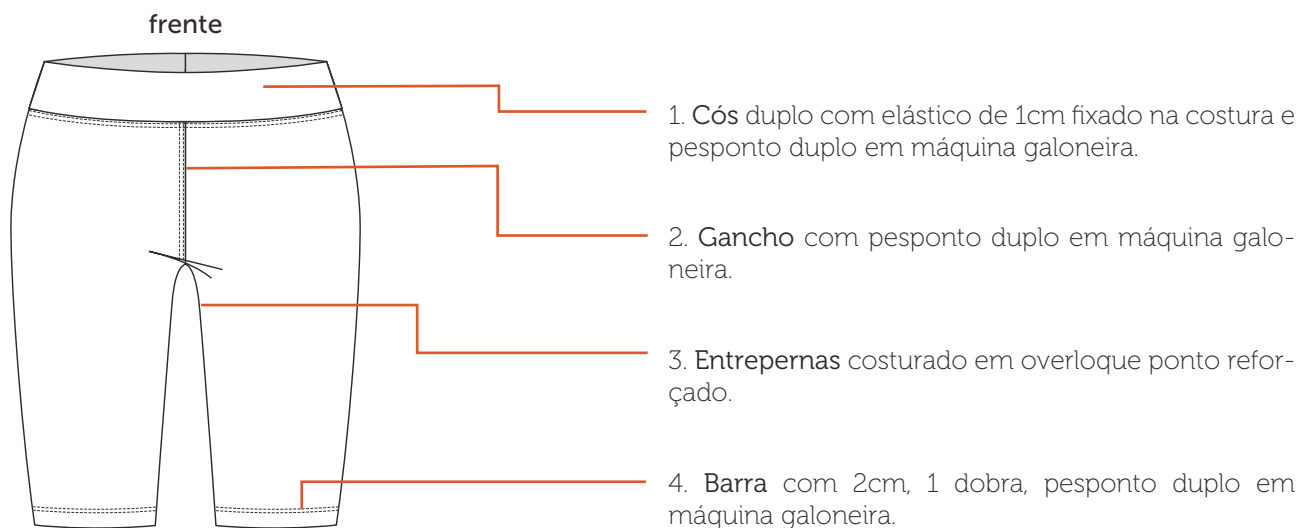

## Etiquetas

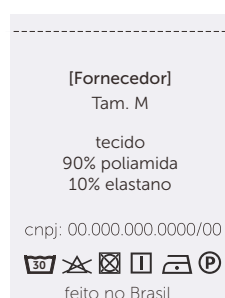

Etiqueta em material resistente contendo identificação do fabricante, tamanho, composição da matéria-prima, CNPJ, símbolos de instruções de lavagens e país de origem.

### Tecidos

#### Suplex

Composição: 90% poliamida/ 10% elastano

Gramatura: 295g/m<sup>2</sup> ± 5%

Largura: 180cm

Construção: meia malha



Pantone®  
18-1664 TCX  
vermelho

### Aviamentos

#### 1. Linha

Composição: 100% Poliéster

Nº 120, Título: 27 Tex

Cor: vermelho, de acordo com a cor do tecido.

#### 3. Elástico

Composição: 73% poliéster / 27% elastodieno

Largura: 7mm

Cor: branco

#### 2. Fio

Composição: 100% Poliéster

Nº 150, Título: 17 Tex

Cor: vermelho, de acordo com a cor do tecido.

### Equipamentos

1. Máquina Overloque (ponto reforçado)

2. Máquina Galoneira

# Personalização 1

## Salva Vidas Bermuda Ciclista Feminina

CÓDIGO: SESC046



A personalização deverá ser feita através serigrafia com plastisol, cobertura homogênea e deverá passar por curagem em estufa com temperatura equivalente à resistência do tecido.

### Perna Direita

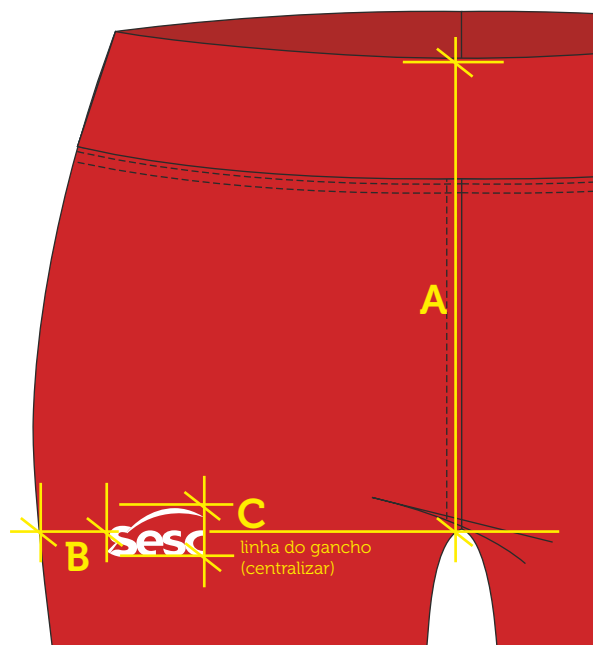

Escala: 1:1

Dimensão real: 4cm x 2cm

Cor 1: branco - C000 M000 Y000 K000

Localização:

A - altura: centralizar logo à linha do gancho

B - largura: PP a M: 4cm/ G a XG: 5cm/ XGG e EG: 6cm

C - Alinhamento: centralizar logo à linha do gancho

## Personalização 2

# Salva Vidas Bermuda Ciclista Feminina

CÓDIGO: SESC046



A personalização deverá ser feita através serigrafia com plastisol, cobertura homogênea e deverá passar por curagem em estufa com temperatura equivalente à resistência do tecido.

### Perna Esquerda

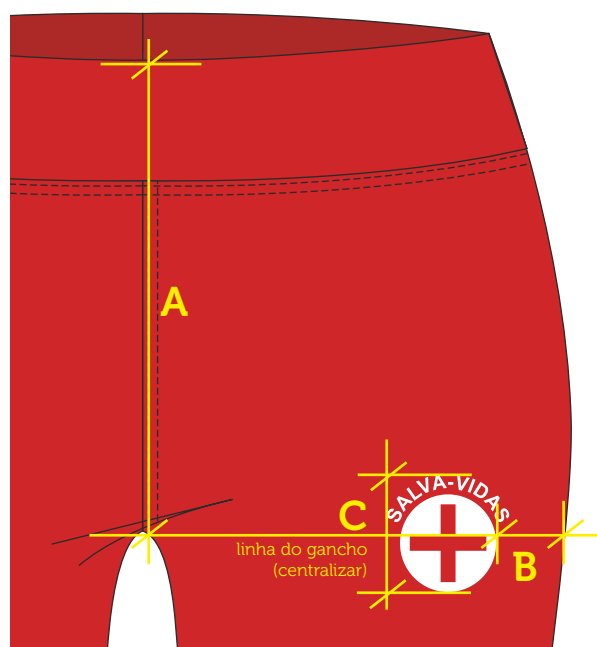

Escala: 1:1

Dimensão real: 4cm x 3,8cm

Cor: branco - C000 M000 Y000 K000

Localização:

A - altura: centralizar logo à linha do gancho

B - largura: PP a M: 4cm/ G a XG: 5cm/ XGG e EG: 6cm

C - Alinhamento: centralizar logo à linha do gancho





Bermuda Ciclista Feminina										
Medidas		Tolerância	PP	P	M	G	GG	XG	XGG	EG
1	Cintura	+/- 1 cm	58	62	66	70	74	78	82	86
2	Quadril	+/- 1 cm	72	76	80	84	88	92	96	100
3	Gancho dianteiro	+/- 0,5 cm	20	21	22	23	24	25	26	27
4	Gancho Traseiro	+/- 0,5 cm	27	28	29	30	31	32	33	34
5	Circunferência da barra	+/- 0,5 cm	33	35	37	39	41	43	45	47
6	Comprimento total	+/- 1 cm	44	45	46	47	48	49	50	51

### Tecido 1

- 1. Cós (2x)
- 2. Dianteiro/ traseiro (1 par)

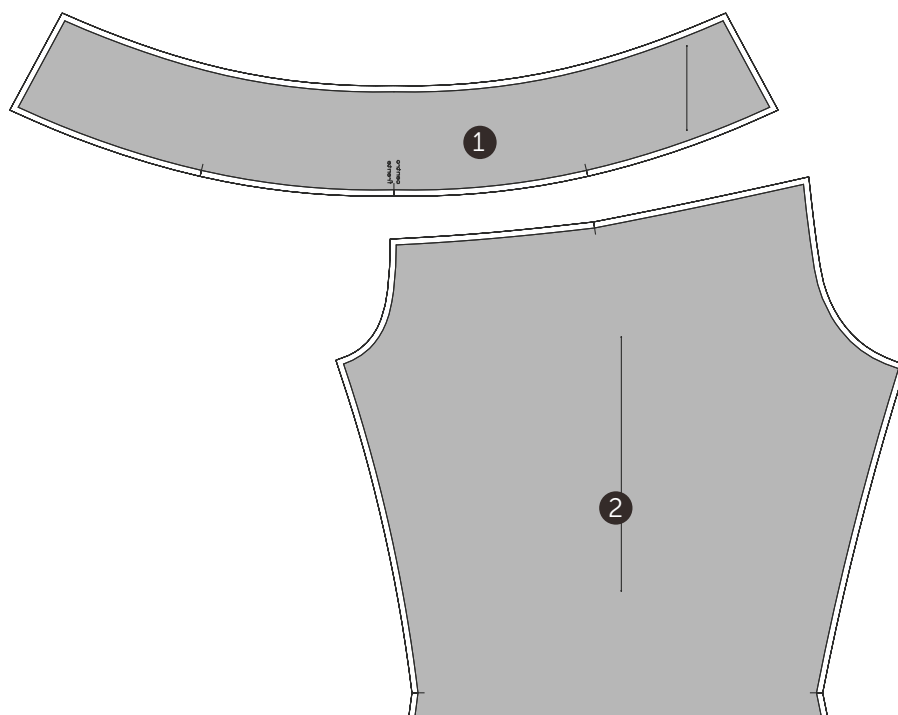

## Desenho Técnico Colorido

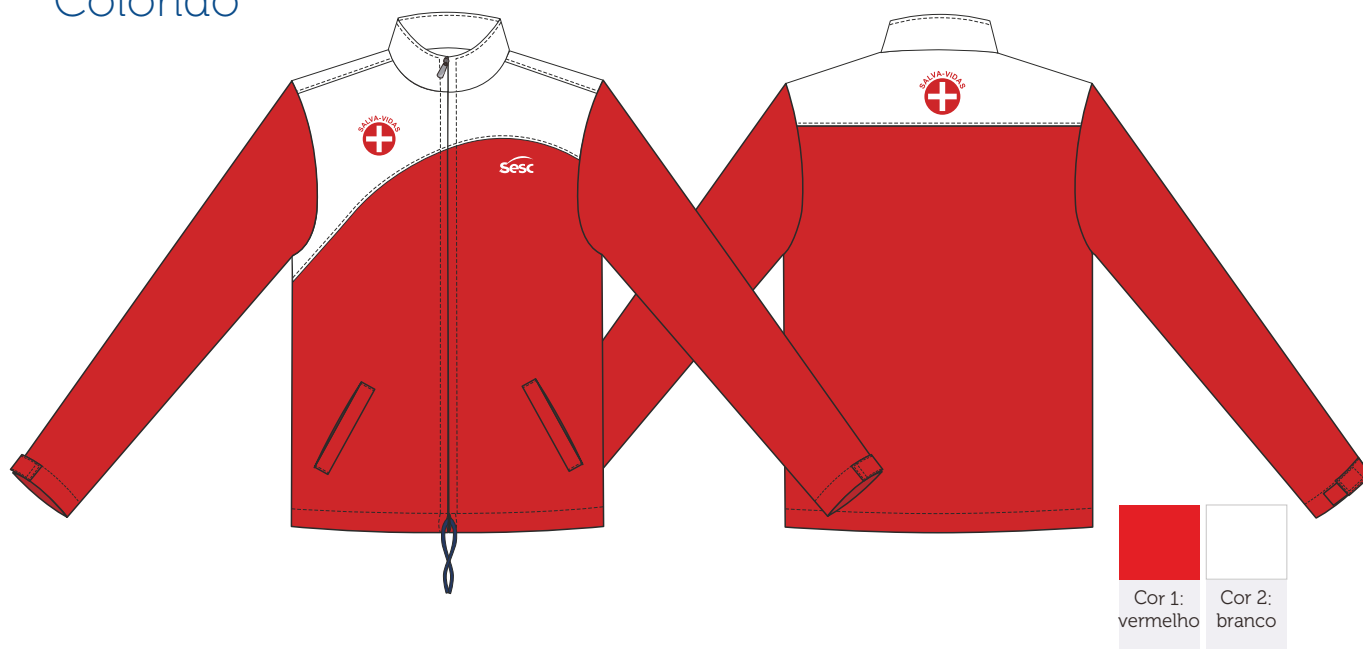

## Descrição Técnica

**Gola** reta 8 cm de altura do (PP ao G) e 9 cm de largura do (GG ao EG), costurada em máquina interloque e rebatida com pesponto estreito em máquina reta, 1 agulha.

**Frente** simétrica, reta. Fechamento por zíper destacável a partir da gola, fixado e rebatido com pesponto largo cobrindo o zíper em máquina reta, 1 agulha. **Recorte assimétrico** no peito, partindo da cava esquerda até a lateral, abaixo da cava direita, formato arco na cor 2, costurado em máquina interloque e rebatido com pesponto estreito em máquina reta, 1 agulha.

**Logo SESC** aplicada em serigrafia à base d'água, localizada no peitoril lado direito de quem veste. **Arte SALVA VIDAS** aplicada em serigrafia à base d'água, localizada no peitoril lado esquerdo de quem veste.

**Obs:** seguir orientações contidas na ficha de personalização.

**Ombro** costurado em máquina interloque e rebatido com pesponto estreito em máquina reta, 1 agulha.

**Bolsos** inferiores, embutidos, inclinados com vivo largo de 3 cm e pesponto estreito nas laterais costurados em

máquina reta, 1 agulha.

**Manga** longa costurada em máquina interloque. Barra de 3cm com aplicação de faixa reguladora, formato retangular, rebatida com pesponto estreito e aplicação de velcro medindo 8cm x 2,5cm (fêmea/ manga) e 4cm x 2,5cm (macho/ regulador), ambos costurados em máquina reta, 1 agulha.

**Costas** simétricas e retas. **Pala horizontal** na cor 2, fixada no interloque e rebatida em máquina reta, 1 agulha.

**Laterais** costuradas em máquina interloque.

**Barra** de 3 cm de largura, 2 dobras, pesponto estreito costurada em máquina reta, 1 agulha. Inserção de cordão.

**Forro** frente e costas, com ombro, manga, e laterais costurados em máquina overloque reforçado. Fixação do forro à peça no decote, punhos e cós, com costuras embutidas.

EMPRESA: SESC

MODELO: Casaco Unissex

SETOR/ ÁREA: CODEL -Salva Vidas

GRADE: PP - P - M - G - GG - XG - XGG - EG

## Desenho Técnico

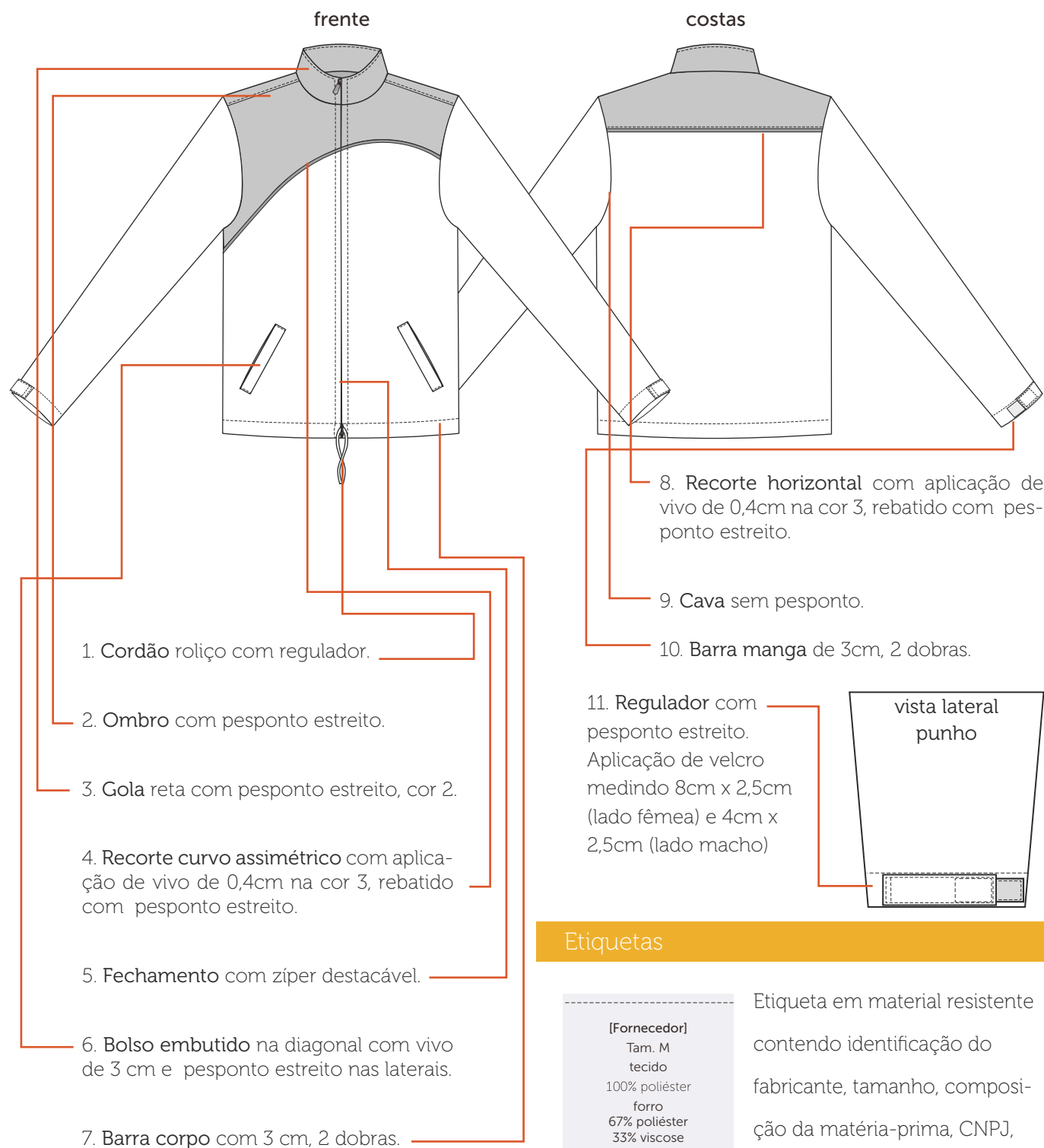

## Etiquetas



Etiqueta em material resistente contendo identificação do fabricante, tamanho, composição da matéria-prima, CNPJ, símbolos de instruções de lavagens e país de origem.

### Tecidos

#### Tactel Austrália

Composição: 100% poliéster

Gramatura: 148g/m<sup>2</sup> ± 5%

Largura: 150cm

Construção: sarja

detalhe



Pantone®  
18-1664 TCX  
vermelho

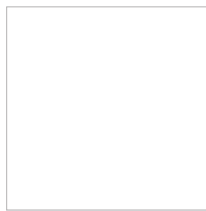

Pantone®  
11-0601 TCX  
branco

#### PV anti-pilling

Composição: 67% poliéster/ 33% viscose

Gramatura: 170g/m<sup>2</sup> ± 5%

Largura: 118cm (tubular)

Construção: meia malha

detalhe



Pantone®  
18-1664 TCX  
vermelho



Pantone®  
11-0601 TCX  
branco

### Aviamentos

#### 1. Linha

Composição: 100% Poliéster

Nº 120, Título: 27 Tex

Cor: vermelho e branco, de acordo com a cor do tecido.

#### 2. Fio

Composição: 100% Poliéster

Nº 150, Título: 17 Tex

Cor: vermelho, de acordo com a cor do tecido.

#### 3. Zíper Destacável

Composição: 100% Poliéster

Tamanho: Variável, pois deverá iniciar no decote e finalizar na barra.

Cor: vermelho, de acordo com a cor do tecido.

#### 4. Elástico Roliço

Composição: 59% poliéster e 41% látex

Diâmetro: 0,5 cm

Cor: vermelho

#### 5. Regulador 2 furos

Material: plástico

Tamanho: 18mm x 15mm

Diâmetro do furo: 4mm

Cor: vermelho, de acordo com a cor do tecido.

#### 6. Velcro

Composição: 100% poliamida

Largura: 2,5 cm

Cor: vermelho ou branco

### Equipamentos

1. Máquina Industrial Reta

2. Máquina Interloque

# Personalização 1

## Salva Vidas Casaco Unissex

CÓDIGO: SESC052



A personalização deverá ser feita através serigrafia em termotransparência à base d'água, cobertura homogênea, toque zero e deverá passar por cura-gem em estufa com temperatura equivalente à resistência do tecido.

### Peito Esquerdo

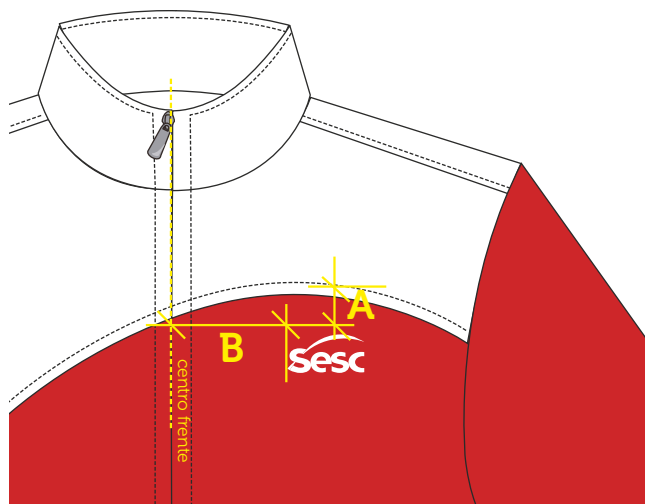

Escala: 1:1

Dimensão real: 6cm x 3cm

Cor: branco - C000 M000 Y000 K000

Localização:

A - altura: distante 3cm do recorte

B - largura: PP, P e M: 8cm/ G, GG e XG: 9cm/ XGG e EG: 10cm

## Personalização 2

### Salva Vidas Casaco Unissex

CÓDIGO: SESC052



A personalização deverá ser feita através serigrafia em termotransparência à base d'água, cobertura homogênea, toque zero e deverá passar por cura-gem em estufa com temperatura equivalente à resistência do tecido.

#### Peito Direito

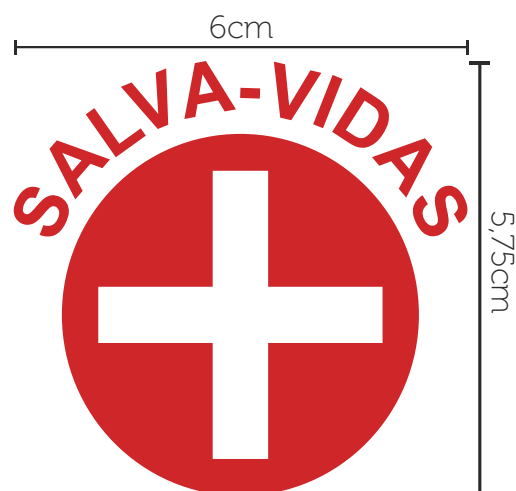
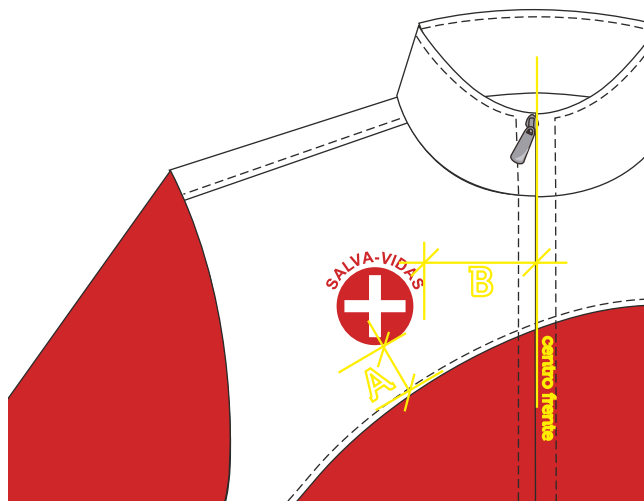

Escala: 1:1

Dimensão real: 6cm x 5,75cm

Cor: vermelho - C010 M100 Y100 K000

Localização:

A - altura: distante 3cm do recorte

B - largura: PP, P e M: 8cm/ G, GG e XG: 9cm/ XGG e EG: 10cm

## Personalização 3

### Salva Vidas Casaco Unissex

CÓDIGO: SESC052



A personalização deverá ser feita através serigrafia em termotransparência à base d'água, cobertura homogênea, toque zero e deverá passar por cura-gem em estufa com temperatura equivalente à resistência do tecido.

#### Meio das Costas

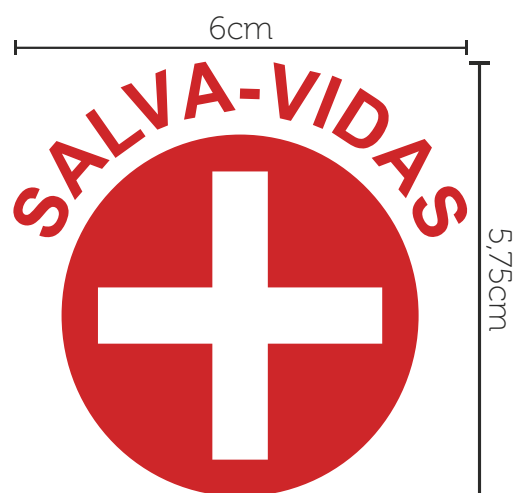
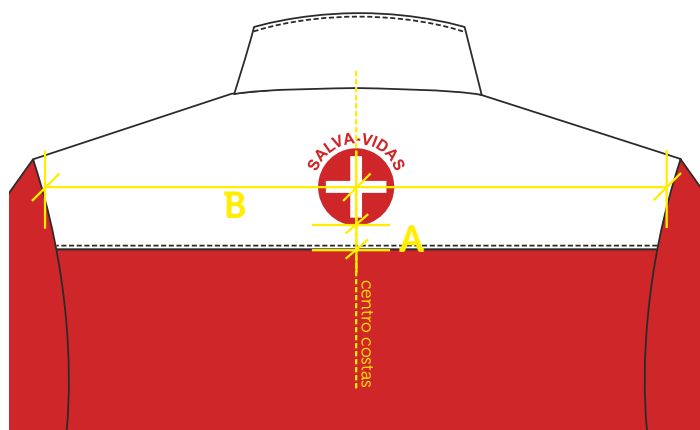

Escala: 1:1

Dimensão real: 6cm x 5,75cm

Cor: vermelho - C010 M100 Y100 K000

Localização:

A - altura: distante 3cm da pala

B - largura: centralizado entre cavas



# Tabela de Medidas

## Salva Vidas Casaco Unisex

CÓDIGO: SESC052



Casaco Unisex										
Medidas		Tolerância	PP	P	M	G	GG	XG	XGG	EG
1	Tórax/ busto	+/- 1 cm	108	114	120	126	132	138	144	150
2	Quadril	+/- 1 cm	108	114	120	126	132	138	144	150
3	Ombro	+/- 0,5 cm	14	15	16	17	18	19	20	21
4	Largura costas	+/- 1 cm	44	46,5	49	51,5	54	56,5	59	61,5
5	Comprimento manga longa	+/- 1 cm	61	62	64	65	66	67	67	67
6	Circunferência da gola	+/- 0,5 cm	42	44	46	48	50	52	54	56
7	Circunferência do punho	+/- 0,5 cm	25	26	27	28	29	30	31	32
8	Comprimento total	+/- 1 cm	72	74	76	78	80	81	82	83

### Tecido 1

- 1. frente direita (1x)
- 2. frente esquerda (1x)
- 3. revel frente (1 par)
- 4. costas (1x)
- 5. manga (1 par)
- 6. faixa ajuste punho (1 par)
- 7. forro bolso (2 pares)
- 8. vivo bolso (1 par)

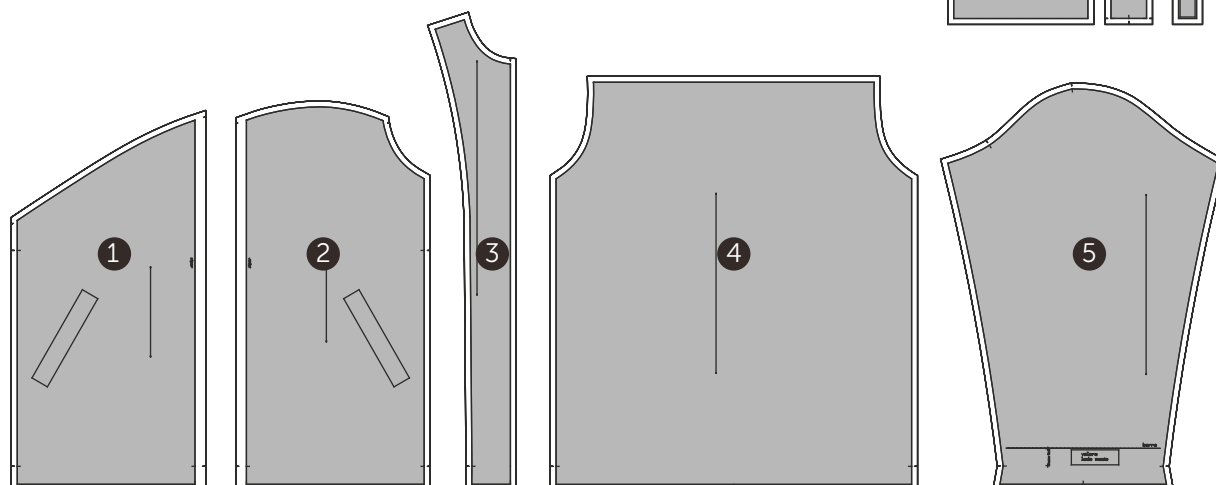

### Tecido 2

- 9. recorte frente lado direito (1x)
- 10. recorte frente lado esquerdo (1x)
- 11. pala costas (1x)
- 12. gola (1x)

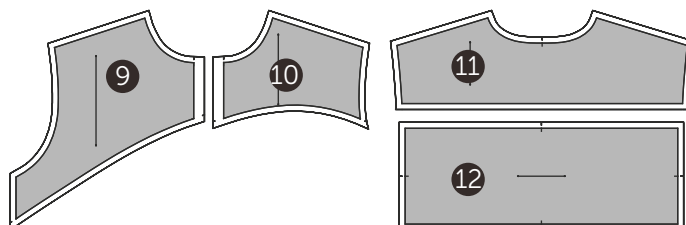

### Forro

- 13. forro manga (1 par)
- 14. forro costas (1x)
- 15. forro frente (1 par)

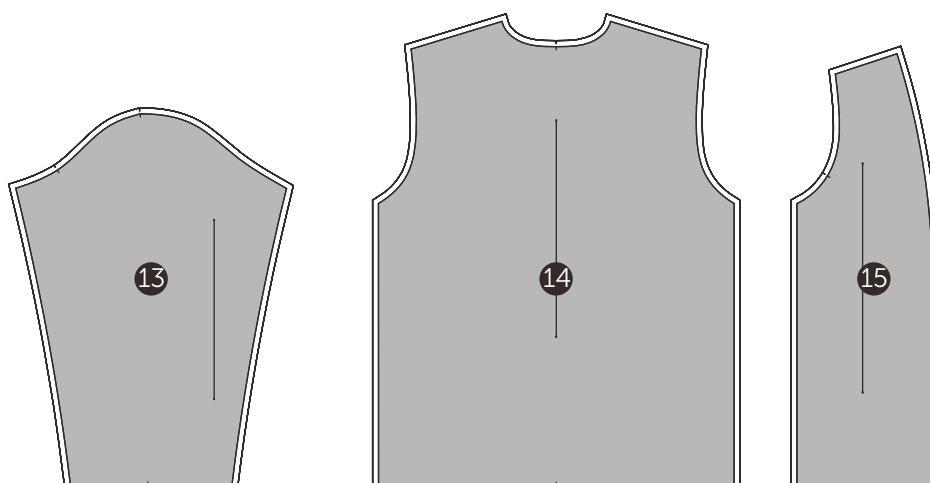

## Desenho Técnico Colorido

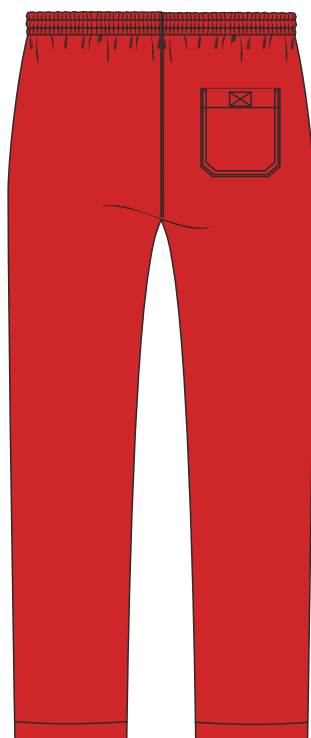

Cor 1:  
vermelho



Cor 2:  
branco

## Descrição Técnica

Cós com inserção de elástico de 4cm e cadarço interno fixado à peça em máquina overloque e pespontado em máquina elástica, 3 agulhas.

**Medida do elástico (sem margem para costura):**

PP: 58cm/ P: 62cm/ M: 68cm/ G: 74cm/ GG: 80cm/ XG: 86cm/ XGG: 90cm/ EG: 94cm

**Dianteiro** simétrico, imitação de braguilha com pesponto duplo no formato 'J' com 4cm de largura pespontada em máquina pespontadeira, 2 agulhas, gancho costurado em máquina interloque e rebatido com pesponto estreito em máquina reta, 1 agulha. **Bolso dianteiro** embutido na costura lateral, rebatido com pesponto duplo em máquina pespontadeira, 2 agulhas. Costura de reforço (travete) horizontal nas extremidades.

**Logo SESC** aplicada em serigrafia à base d'água, localizada na perna direita, próximo à lateral, na altura do gancho. **Arte SALVA VIDAS** aplicada em serigrafia à base d'água, localizada na perna esquerda, próximo à lateral, na altura do gancho.

*Obs: seguir orientações contidas na ficha de personalização.*

**Laterais** simétricas, costuradas em máquina interloque, com aplicação de vivo de 0,4cm de largura na cor 2, através de aparelho adaptado à máquina e rebatidas com pesponto estreito em máquina reta, 1 agulha.

**Traseiro** simétrico com gancho costurado em máquina interloque e rebatido com pesponto estreito em máquina reta, 1 agulha. **Bolso traseiro** chapado, formado retangular com cantos inferiores chanfrados, aplicado com pesponto duplo em máquina pespontadeira, 2 agulhas. Barra bolso com 3cm rebatido nas extremidades. Fechamento por velcro medindo 4cm x 2,5cm aplicado em todo contorno com acabamento em X, em máquina reta, 1 agulha. Costura de reforço (travete) horizontal nas extremidades.

**Barra** de 3cm de largura com 2 dobras, rebatida em máquina reta, 1 agulha.

EMPRESA: SESC

MODELO: Calça Elástico Unissex

SETOR/ ÁREA: CODEL - Salva Vidas

GRADE: PP - P - M - G - GG - XG - XGG - EG

## Desenho Técnico

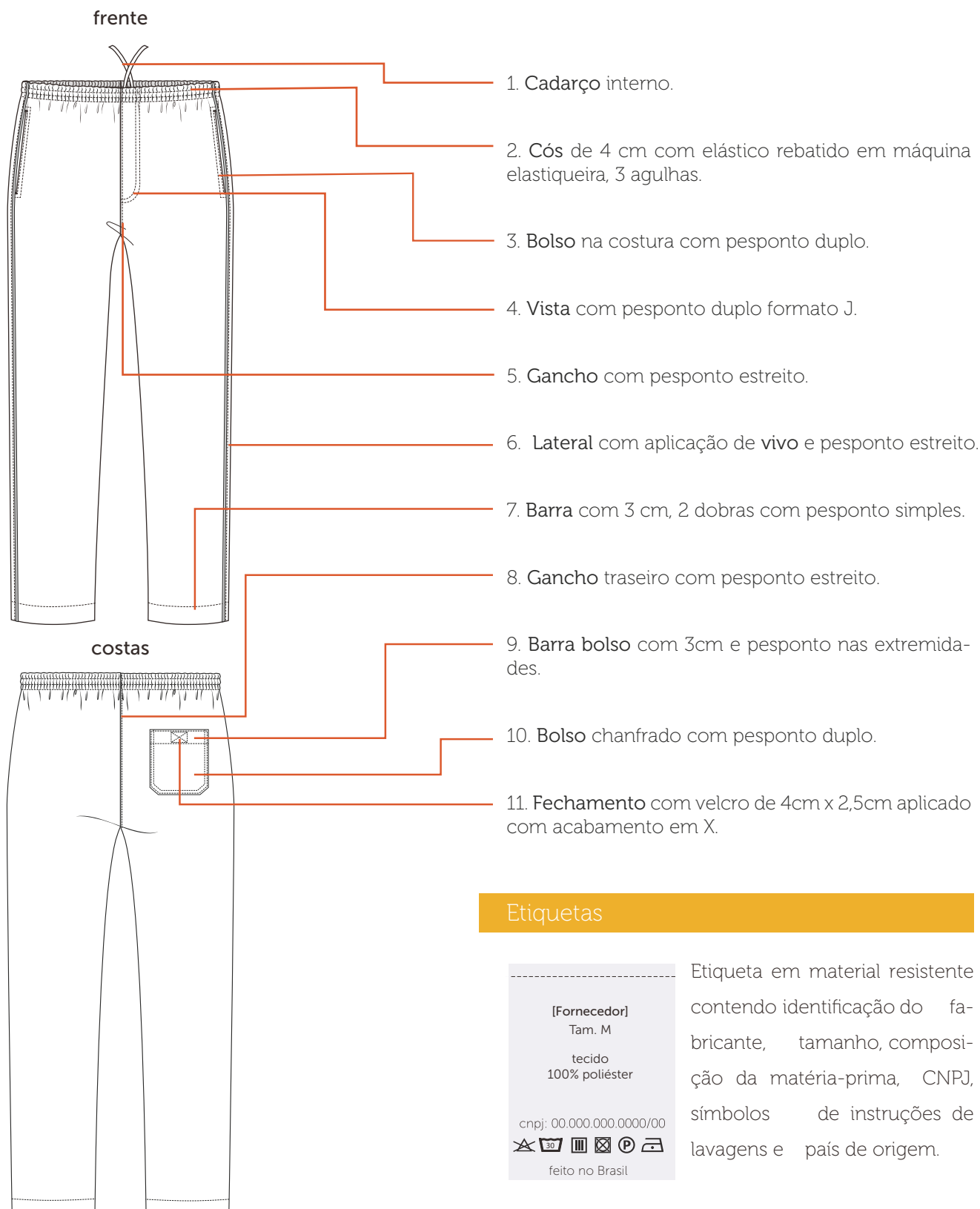

### Tecidos

#### Tactel Austrália

Composição: 100% poliéster

Gramatura: 148g/m<sup>2</sup> ± 5%

Largura: 150cm

Construção: sarja

detalhe



Pantone®  
18-1664 TCX  
vermelho

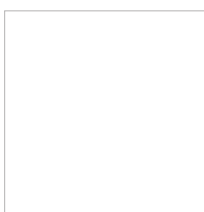

Pantone®  
11-0601 TCX  
branco

### Aviamentos

#### 1. Linha

Composição: 100% Poliéster

Nº 120, Título: 27 Tex

Cor: vermelho, de acordo com a cor do tecido.

#### 4. Cordão

Composição: 100% poliéster

Nº 06

Cor: branco ou vermelho

#### 2. Fio

Composição: 100% Poliéster

Nº 150, Título: 17 Tex

Cor: vermelho, de acordo com a cor do tecido.

#### 5. Velcro

Composição: 100% poliamida

Largura: 2,5 cm

Cor: branco ou vermelho

#### 3. Elástico

Composição: 73% poliéster / 27% elastodieno

Largura: 40 mm

Cor: branco

### Equipamentos

1. Máquina Industrial Reta
2. Máquina Pespontadeira
3. Máquina Interloque
4. Máquina Caseadeira

# Personalização 1

## Salva Vidas Calça Elástico Unissex

CÓDIGO: SESC043



A personalização deverá ser feita através serigrafia em termotransparência à base d'água, cobertura homogênea, toque zero e deverá passar por cura-gem em estufa com temperatura equivalente à resistência do tecido.

### Perna Direita

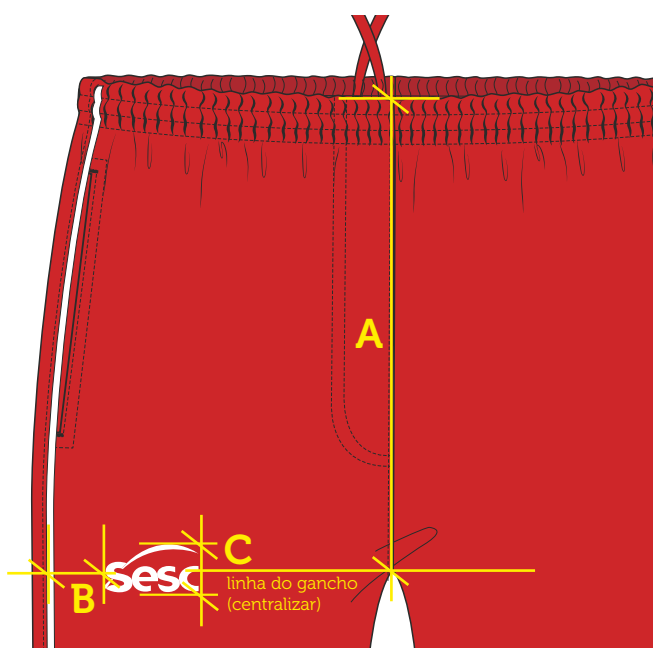

Escala: 1:1

Dimensão real: 6cm x 3cm

Cor 1: branco - C000 M000 Y000 K000

Localização:

A - altura: centralizar logo à linha do gancho

B - largura: PP a M: 7cm/ G a XG: 8cm/ XGG e EG: 9cm

C - Alinhamento: centralizar logo à linha do gancho

## Personalização 2

### Salva Vidas Calça Elástico Unissex

CÓDIGO: SESC043



A personalização deverá ser feita através serigrafia em termotransparência à base d'água, cobertura homogênea, toque zero e deverá passar por cura-gem em estufa com temperatura equivalente à resistência do tecido.

#### Perna Esquerda

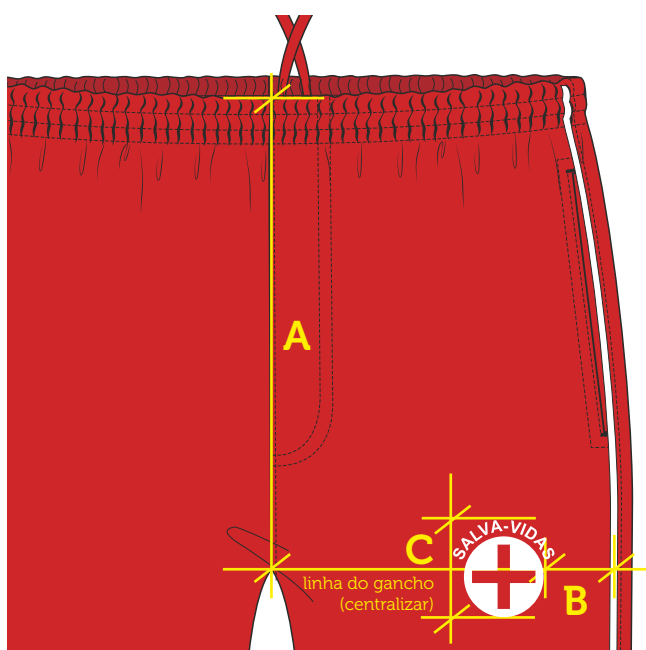

Escala: 1:1

Dimensão real: 6cm x 5,75cm

Cor: branco - C000 M000 Y000 K000

Localização:

A - altura: centralizar logo à linha do gancho

B - largura: PP a M: 4cm/ G a XG: 5cm/ XGG e EG: 6cm

C - Alinhamento: centralizar logo à linha do gancho



Calça com Elástico Unissex										
Medidas		Tolerância	PP	P	M	G	GG	XG	XGG	EG
1	Cintura (elástico)	+/- 1 cm	62	68	74	80	86	92	96	100
2	Quadril	+/- 1 cm	104	108	116	124	132	140	144	148
3	Contorno gancho dianteiro	+/- 0,5 cm	30	31	32	33	34	35	36	37
4	Contorno gancho traseiro	+/- 0,5 cm	40	41	42	43	44,5	46	47	48,5
5	Circunferência da barra	+/- 0,5 cm	38	40	42	45	48	51	51	51
6	Comprimento total	+/- 1 cm	104	106	108	110	112	114	116	118



### Tecido 1

1. Dianteiro direito (1x)
2. Dianteiro esquerdo (1x)
3. Traseiro esquerdo (1x)
4. Traseiro direito (1x)
5. Braguilha (1x)
6. Forro bolso dianteiro (1x)
7. Bolso traseiro (1x)

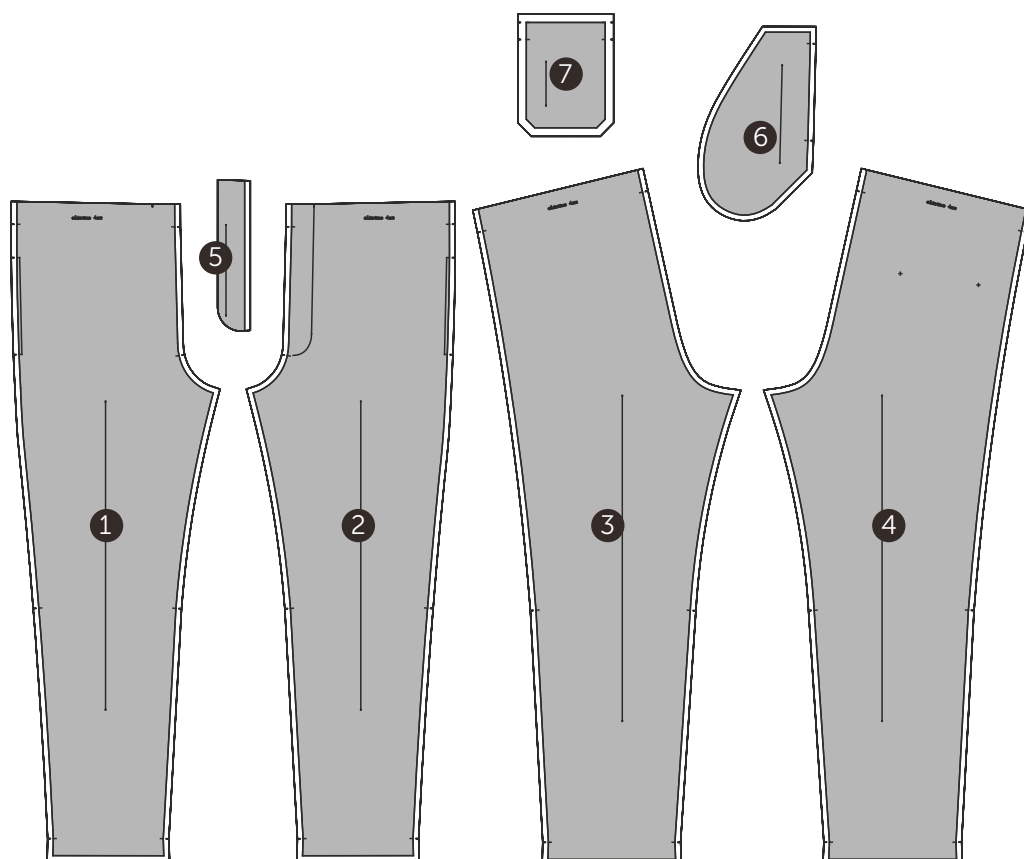

### Gabarito

8. Gabarito bolso traseiro



## Desenho Técnico Colorido

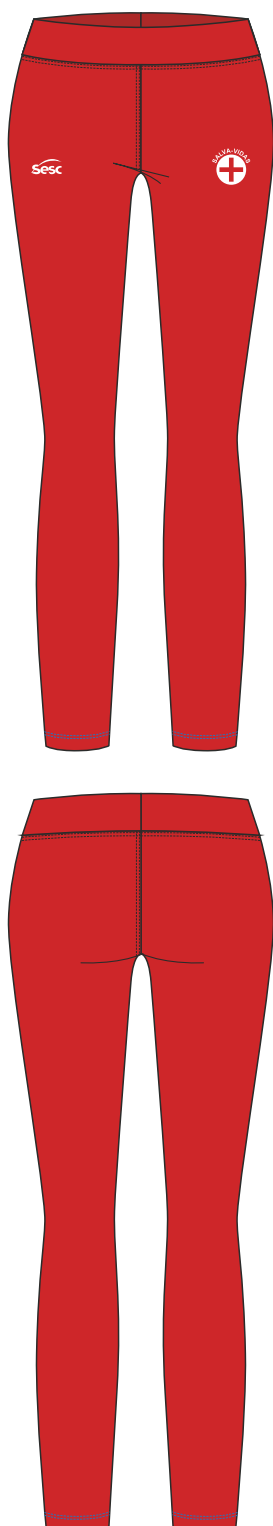

## Descrição Técnica

Cós duplo com 7cm de altura, costura de fechamento do cós no centro-costas, fixado em máquina overloque, ponto reforçado com inserção de elástico de 7mm e rebatido com pesponto duplo, em máquina galoneira.

Dianteiro simétrico, gancho costurado em máquina overloque, ponto reforçado e rebatido com pesponto duplo, em máquina galoneira.

Logo SESC aplicada em serigrafia plastisol, localizada na perna direita, próximo à lateral, na altura do gancho. Arte SALVA VIDAS aplicada em serigrafia plastisol, localizada na perna esquerda, próximo à lateral, na altura do gancho.

*Obs: seguir orientações contidas na ficha de personalização.*

Traseiro simétrico, gancho costurado em máquina overloque, ponto reforçado e rebatido com pesponto duplo, em máquina galoneira.

Entrepernas costurado em máquina overloque, ponto reforçado.

Barra de 2cm, 1 dobra, rebatida em máquina galoneira.

EMPRESA: SESC

MODELO: Calça Legging

SETOR/ ÁREA: CODEL - Salva Vidas

GRADE: PP - P - M - G - GG - XG - XGG - EG

## Desenho Técnico

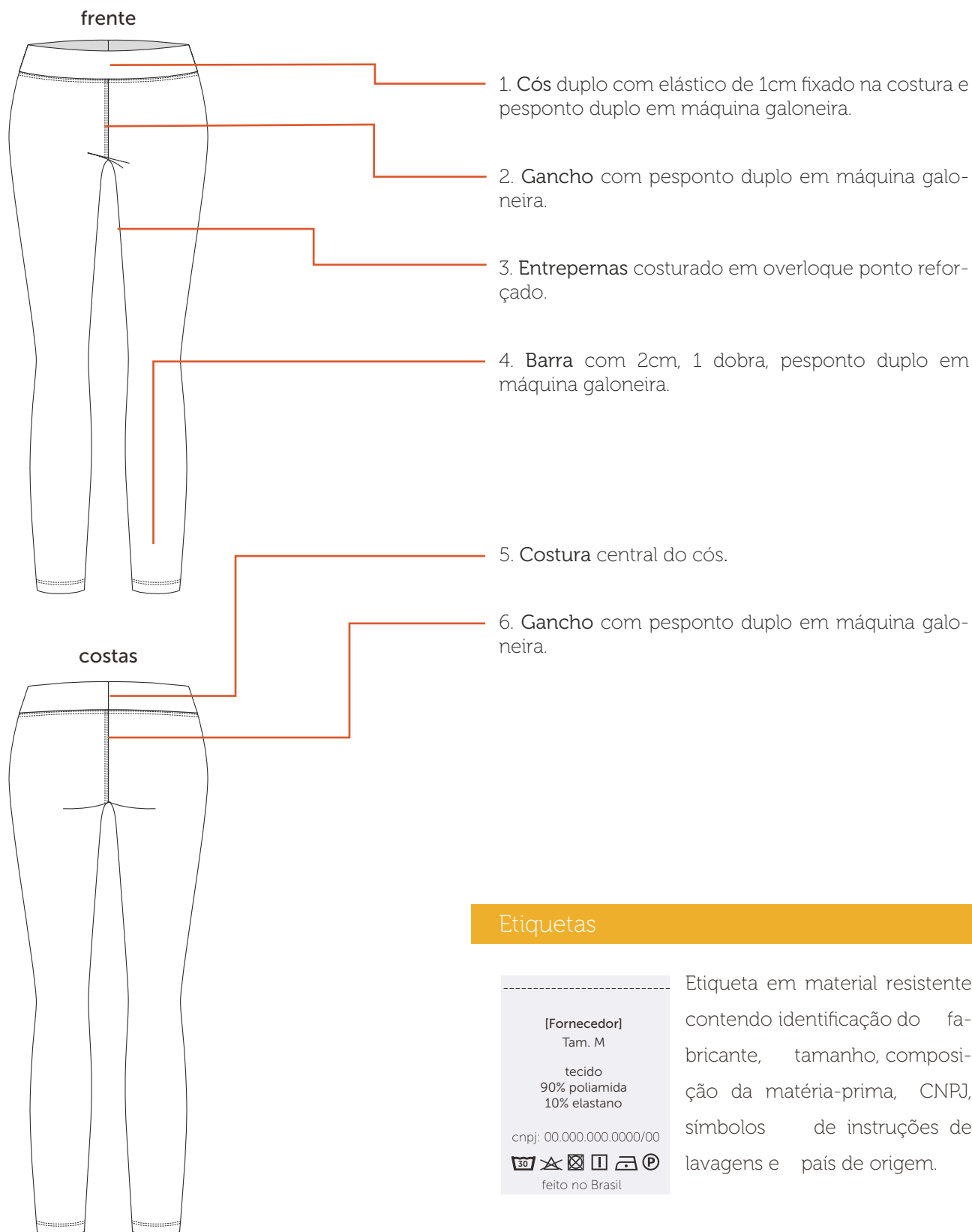

### Tecidos

#### Suplex

Composição: 90% poliamida/ 10% elastano

Gramatura: 295g/m<sup>2</sup> ± 5%

Largura: 180cm

Construção: meia malha



Pantone®  
18-1664 TCX  
vermelho

### Aviamentos

#### 1. Linha

Composição: 100% Poliéster

Nº 120, Título: 27 Tex

Cor: vermelho, de acordo com a cor do tecido.

#### 3. Elástico

Composição: 73% poliéster / 27% elastodieno

Largura: 7mm

Cor: branco

#### 2. Fio

Composição: 100% Poliéster

Nº 150, Título: 17 Tex

Cor: vermelho, de acordo com a cor do tecido.

### Equipamentos

1. Máquina Overloque (ponto reforçado)

2. Máquina Galoneira

# Personalização 1

## Salva Vidas Calça Legging Feminina

CÓDIGO: SESC042



A personalização deverá ser feita através serigrafia com plastisol, cobertura homogênea e deverá passar por curagem em estufa com temperatura equivalente à resistência do tecido.

### Perna Esquerda

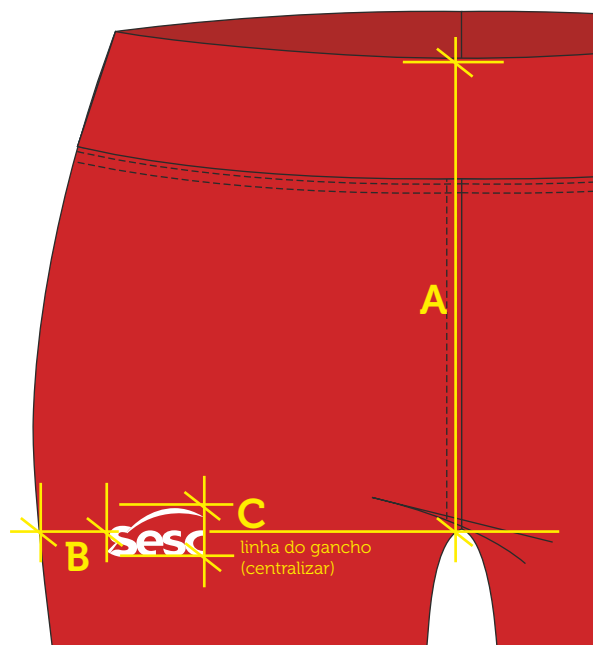

Escala: 1:1

Dimensão real: 4cm x 2cm

Cor 1: branco - C000 M000 Y000 K000

Localização:

A - altura: centralizar logo à linha do gancho

B - largura: PP a M: 4cm/ G a XG: 5cm/ XGG e EG: 6cm

C - Alinhamento: centralizar logo à linha do gancho

## Personalização 2

### Salva Vidas Calça Legging Feminina

CÓDIGO: SESC042



A personalização deverá ser feita através serigrafia com plastisol, cobertura homogênea e deverá passar por curagem em estufa com temperatura equivalente à resistência do tecido.

#### Perna Esquerda

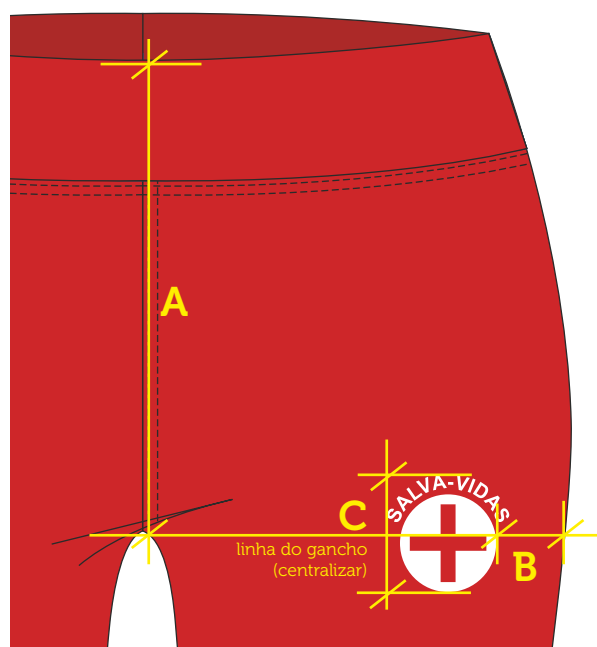

Escala: 1:1

Dimensão real: 4cm x 3,8cm

Cor: branco - C000 M000 Y000 K000

Localização:

A - altura: centralizar logo à linha do gancho

B - largura: PP a M: 4cm/ G a XG: 5cm/ XGG e EG: 6cm

C - Alinhamento: centralizar logo à linha do gancho

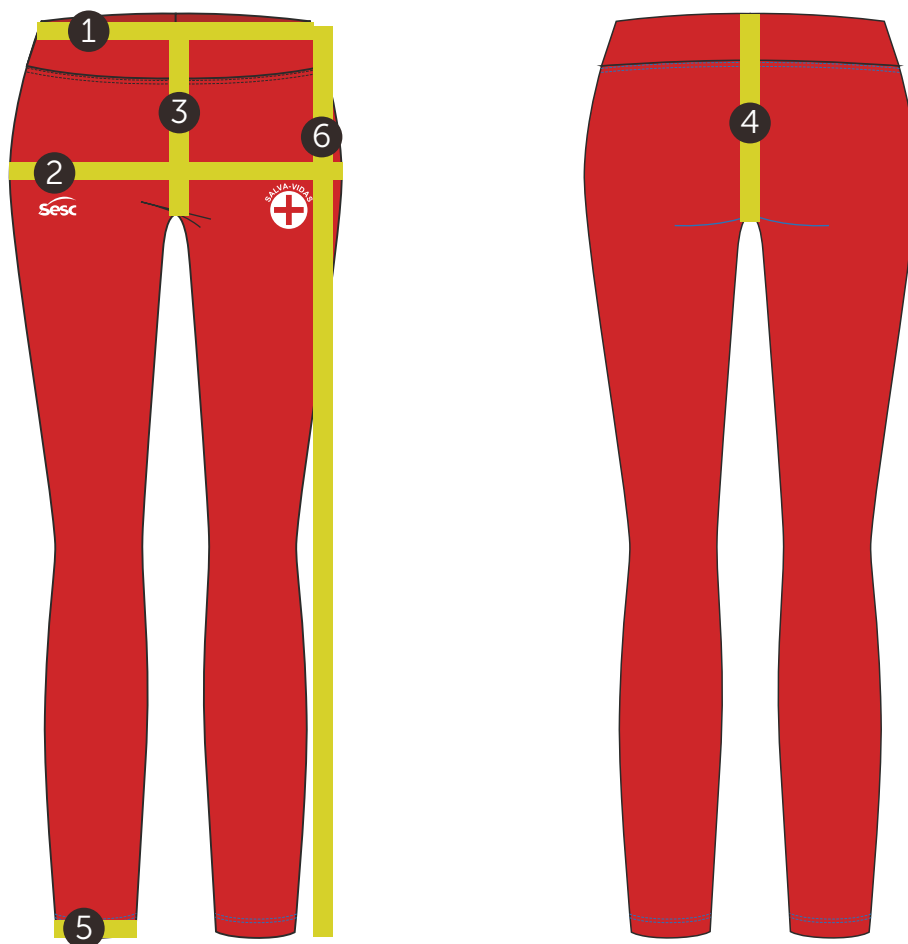

Calça Legging Feminina										
Medidas		Tolerância	PP	P	M	G	GG	XG	XGG	EG
1	Cintura	+/- 1 cm	58	62	66	70	74	78	82	86
2	Quadril	+/- 1 cm	72	76	80	84	88	92	96	100
3	Gancho dianteiro	+/- 0,5 cm	20	21	22	23	24	25	26	27
4	Gancho Traseiro	+/- 0,5 cm	27	28	29	30	31	32	33	34
5	Circunferência da barra	+/- 0,5 cm	22	23	24	25	26	27	28	29
6	Comprimento total	+/- 1 cm	89	90	91	92	93	94	95	96

### Tecido 1

1. Cós (2x)
2. Dianteiro/ traseiro (1 par)

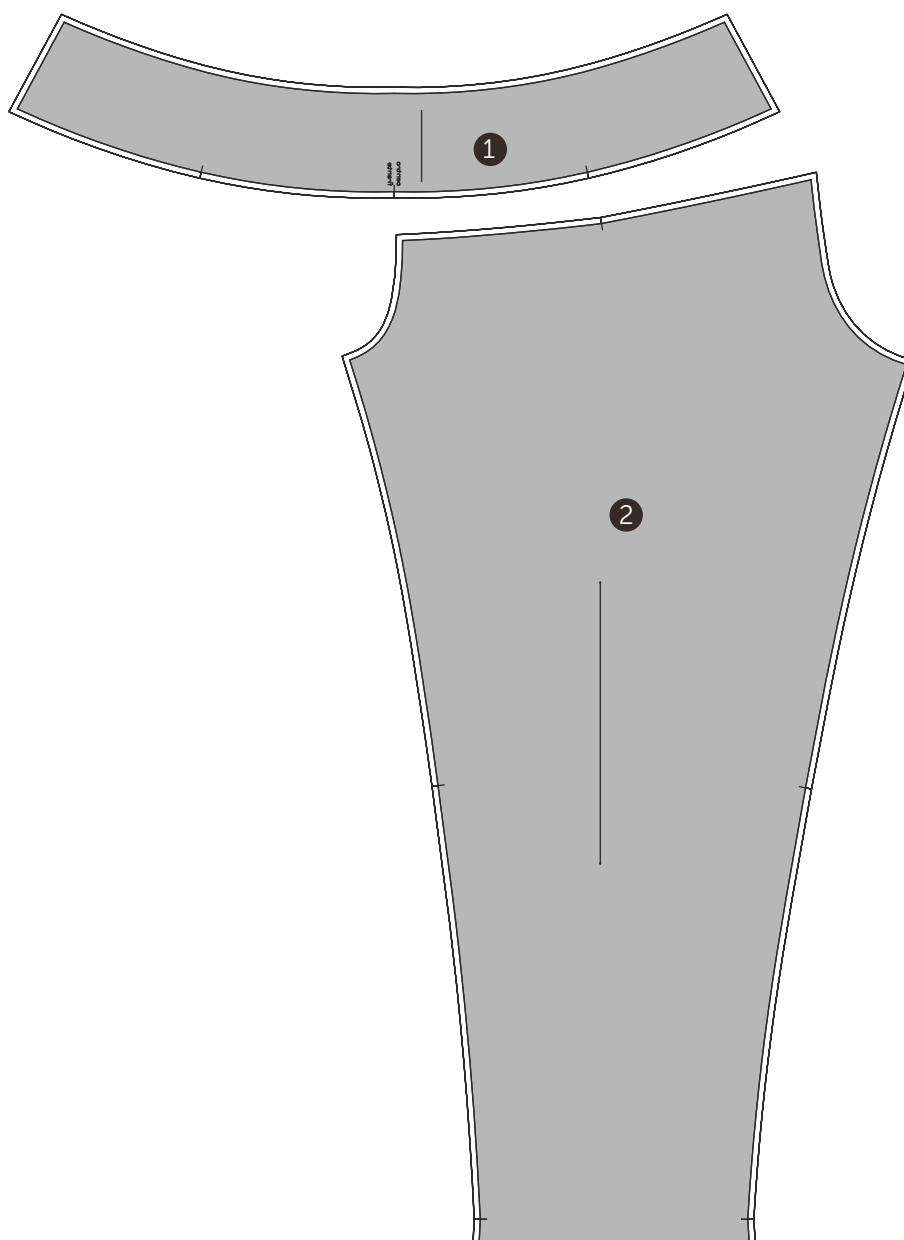



## Desenho Técnico Colorido



## Descrição Técnica

**Copa** composta por recortes laterais, frontal e traseiro, unidos por máquina reta, 1 agulha. Costura aberta pespontada e arrematada por viés. Entretela de tecido no gomo frontal. Base da copa chuleada por máquina overloque com inserção de tira de TNT para reforço. No encontro das partes no topo, fixação de botão coberto.

Logo SESC aplicada em serigrafia à base d'água, localizada centralizada na parte frontal. Arte SALVA VIDAS aplicada em serigrafia à base d'água, localizada centralizada horizontalmente nas laterais.

*Obs: seguir orientações contidas na ficha de personalização.*

**Aba** curva em plástico rígido de 2 mm de espessura revestida pelo mesmo tecido do corpo. Aba contornado por pesponto duplo..

**Carneira** arrematada com faixa de 3 cm com entretela fina, pespontada por 4 costuras paralelas, costurado em máquina reta, 4 agulhas. União da copa, aba e carneira costurada por máquina cilíndrica, 1 agulha.

**Regulagem** de tamanho da circunferência feita por faixa, medindo 8 cm x 2 cm, arrematada por pesponto estreito com aplicação de velcro 1,5 cm em toda extensão, costurada em máquina reta, ponto fixo, 1 agulha.

**Proteção de pescoço** fixado ao boné na circunferência da copa por meio de 2 tiras de velcro. Fechamento frontal por velcro fixado na base das laterais da proteção por meio de velcro medindo 10 cm x 1,5 cm. Arrematado em todo o contorno com bainha de 0,7 cm rebatida por máquina reta, 1 agulha. Elástico de 1 cm no centro do topo costurado em máquina reta, 1 agulha.

EMPRESA: SESC

MODELO: Boné com proteção pescoço

SETOR/ ÁREA: CODEL/ Salva Vidas

GRADE: P - M - G

## Desenho Técnico

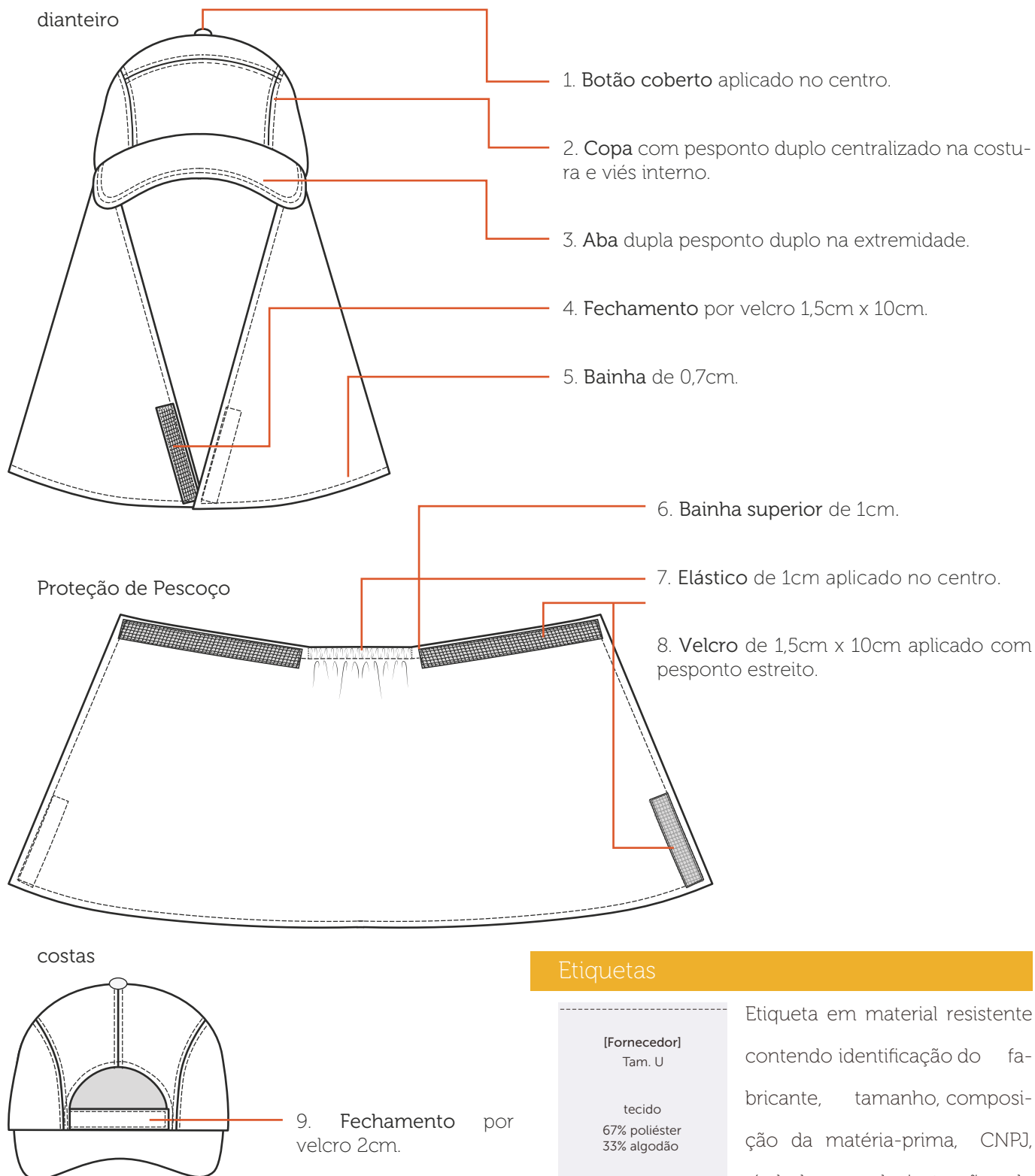

## Etiquetas

[Fornecedor]
Tam. U
tecido
67% poliéster
33% algodão
cnpj: 00.000.000.0000/00
feito no Brasil

Etiqueta em material resistente contendo identificação do fabricante, tamanho, composição da matéria-prima, CNPJ, símbolos de instruções de lavagens e país de origem.

### Tecidos

#### Tactel Austrália

Composição: 100% poliéster

Gramatura: 148g/m<sup>2</sup> ± 5%

Largura: 150cm

Construção: sarja



Pantone®  
18-1664 TCX  
vermelho

#### Tactel (carneira)

Composição: 100% poliéster

Gramatura: 114g/m<sup>2</sup> ± 5%

Largura: 160cm

Construção: tela



Pantone®  
18-1664 TCX  
vermelho

### Aviamentos

#### 1. Linha

Composição: 100% Poliéster

Nº 120, Título: 27 Tex

Cor: vermelho, de acordo com a cor do tecido.

#### 2. Elástico

Composição: 73% poliéster / 27% elastodieno

Largura: 0,7 cm

Cor: branco

#### 3. Viés 24mm (aberto)

Composição: 100% Algodão

Cor: vermelho, de acordo com a cor do tecido.

#### 4. Entretela Termocolante

Composição: 100% algodão

Gramatura: 119 g/m<sup>2</sup> ± 5%

Resina: Poliamida

Cor: branca

#### 5. Botão Forrado

Material: plástico e alumínio

Diâmetro: 15mm

Tecido cobertura: mesmo tecido do boné

#### 6. Aba

Formato: curvo

Composição: 100% PP - Polipropileno

#### 7. Velcro de contato

Composição: 100% poliamida

Largura: 15 mm

Cor: vermelho.

Consumo: 40 cm

### Equipamentos

1. Máquina Industrial Reta

2. Máquina Industrial Reta (cilíndrica)

3. Máquina Pespontadeira

4. Máquina Overloque

5. Máquina de aplicação de botão de pressão



A personalização deverá ser feita através serigrafia em termotransparência à base d'água, cobertura homogênea, toque zero e deverá passar por cura-gem em estufa com temperatura equivalente à resistência do tecido.

### Frente

Escala: 1:1

Dimensão real: 6cm x 3cm

Cor 1: branco - C000 M000 Y000 K000

Localização:

A - altura: centralizado à largura da copa

B - largura: centralizado à altura da copa

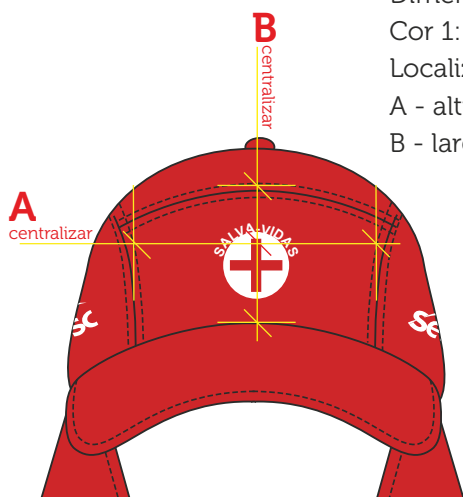

### Lateral Esquerda e Direita

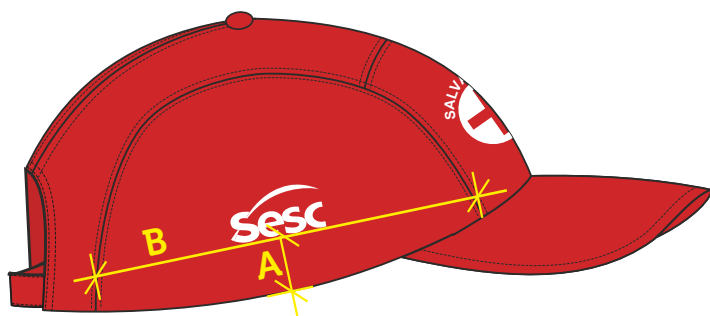

Escala: 1:1

Dimensão real: 6cm x 3cm

Cor 1: branco - C000 M000 Y000 K000

Localização:

A - altura: à 4cm da base do boné

B - largura: centralizado horizontalmente no recorte



Boné com Proteção de Pescoço					
Medidas		Tolerância	P	M	G
1	Contorno base copa	+/- 1 cm	56	59	62
2	Largura aba	+/- 0,5 cm	7	7	7
3	Comprimento proteção de pescoço	+/- 1 cm	30	30	30
4	Largura base proteção de pescoço	+/- 1 cm	74	76	78

### Tecido 1

1. aba 1 (1x)
2. frente (1x)
3. topo/costas (1x)
4. lateral (1 par)
5. regulador (1 par)
6. proteção pescoço (1x)
7. viés abertura traseira (1x)

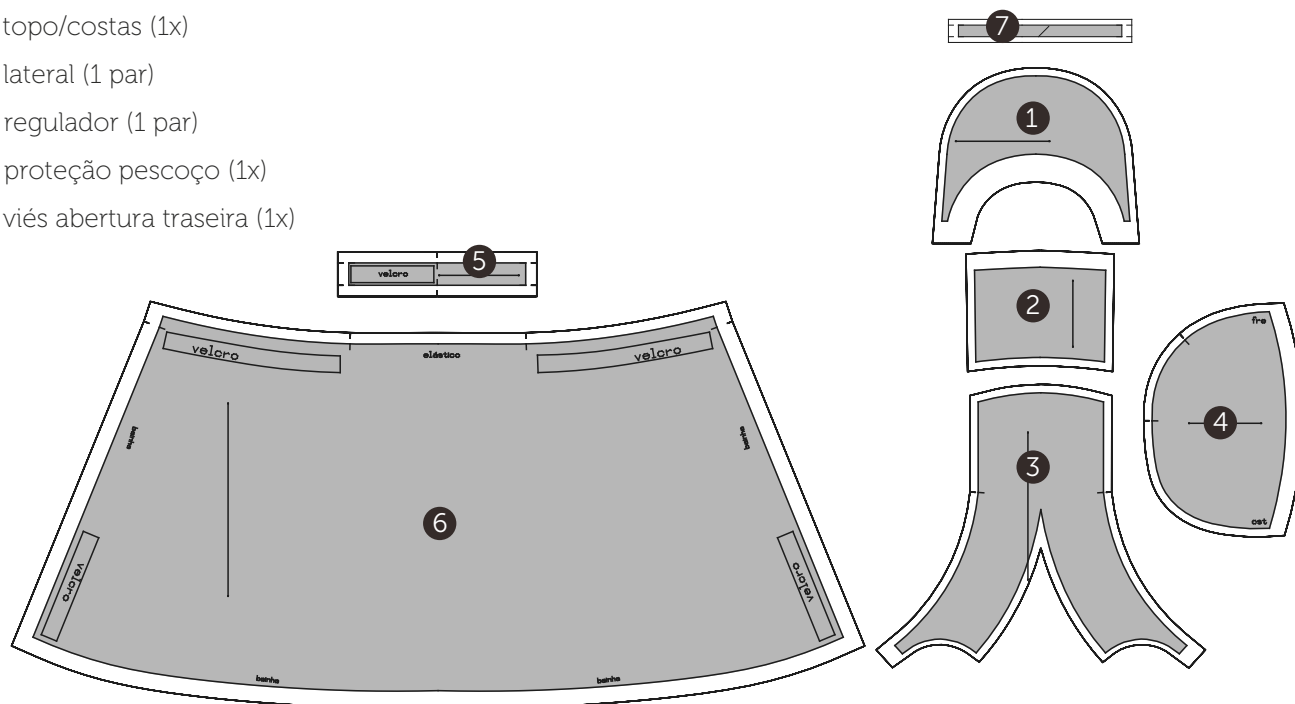

### Tecido 2

8. carneira (1x)

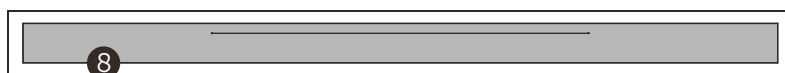

### Entretela

9. entretela frente (1x)

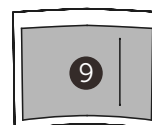

## Desenho Técnico Colorido

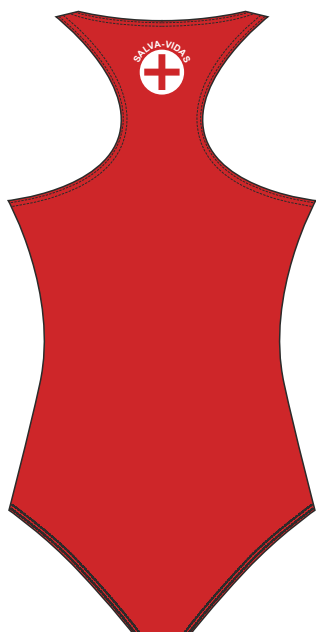

## Descrição Técnica

**Frente** simétrica, com decote redondo, recorte formato curvo na diagonal, partindo do decote em direção à lateral, confeccionado na cor 2 e cava da perna baixa.

**Costas** simétricas, com decote careca, cava estilo nadador e cava da perna baixa.

**Logo SESC** aplicada em serigrafia com plastisol, localizada centralizada na frente, logo abaixo do decote. **Arte SALVA VIDAS** aplicada em serigrafia com plastisol, localizada centralizada nas costas, logo abaixo do decote.

*Obs: seguir orientações contidas na ficha de personalização.*

**Cavas e decote** com aplicação de elástico emborrachado de 0,7cm em máquina overloque e rebatido com pesponto duplo em máquina galoneira, 2 agulhas.

**Laterais, ombro e fundo** costurados em máquina overloque, ponto reforçado.

**Forro** frente e costas, com costura embutida no ombro, laterais e fundo.

EMPRESA: SESC

MODELO: Maiô

SETOR/ ÁREA: CODEL - Salva Vidas

GRADE: PP - P - M - G - GG - XG - XGG - EG

## Desenho Técnico

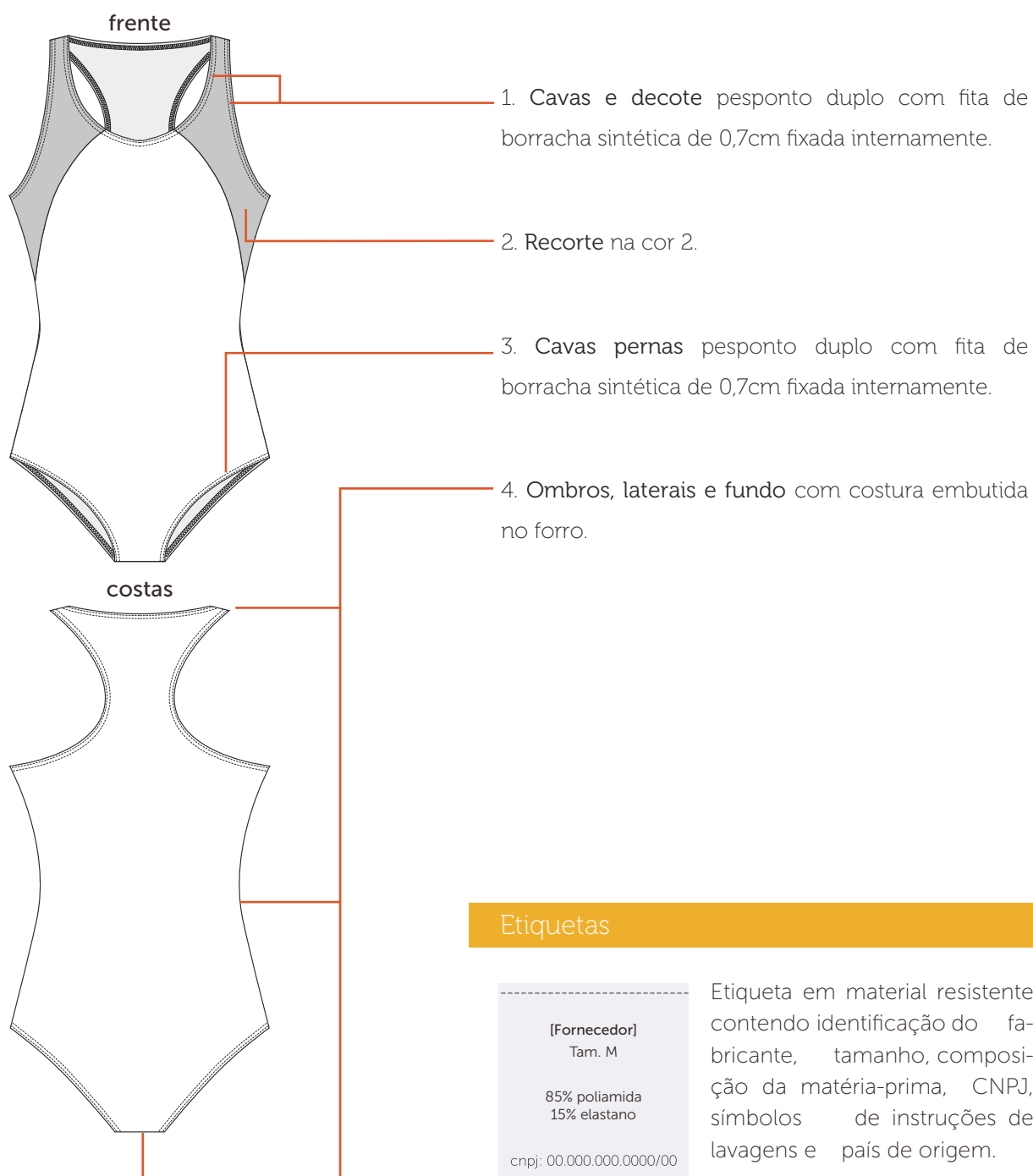



### Tecidos

#### Spandex Praia

Composição: 85% poliamida/ 15% elastano

Gramatura: 240g/m<sup>2</sup> ± 5%

Largura: 170cm

Construção: meia malha

Acabamento: X-tra Life



Pantone®  
18-1664 TCX  
vermelho

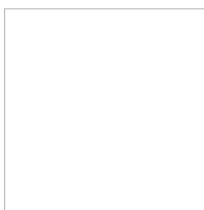

Pantone®  
11-0601 TCX  
branco

#### Forro para beachwear

Composição: 100% poliamida

Gramatura: 145g/m<sup>2</sup> ± 5%

Largura: 160cm

Construção: meia malha

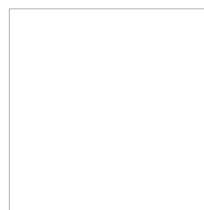

Pantone®  
11-0601 TCX  
branco

### Aviamentos

#### 1. Linha

Composição: 100% Poliéster

Nº 120, Título: 27 Tex

Cor: vermelho e branco, de acordo com a cor do tecido.

#### 3. Elástico Emborrachado

Material: fita de borracha sintética

Largura: 7mm

Cor: Cru

#### 2. Fio

Composição: 100% Poliéster

Nº 150, Título: 17 Tex

Cor: vermelho e branco, de acordo com a cor do tecido.

### Equipamentos

1. Máquina Overloque (ponto reforçado)
2. Máquina Galoneira

CÓDIGO: SESC061

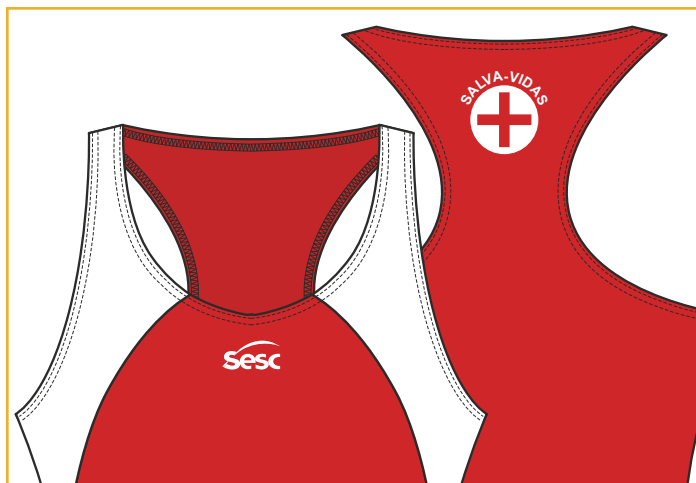

A personalização deverá ser feita através serigrafia com plastisol, cobertura homogênea e deverá passar por curagem em estufa com temperatura equivalente à resistência do tecido.

### Perna Esquerda

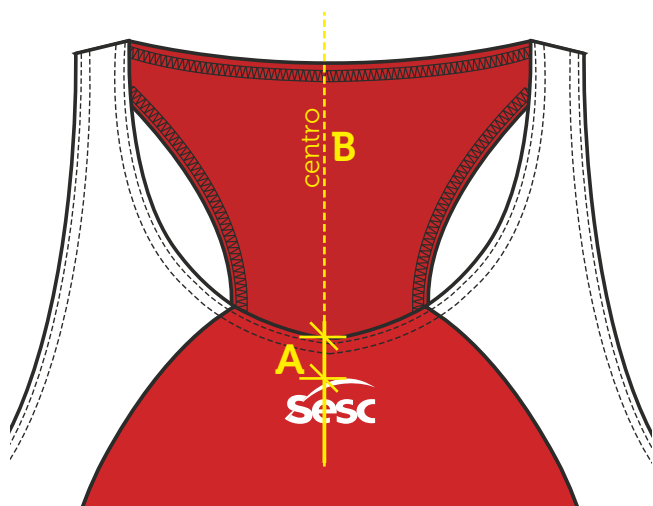

Escala: 1:1

Dimensão real: 4cm x 2cm

Cor: branco - C000 M000 Y000 K000

Localização:

A - altura: à 4cm do decote frente

B - largura: centralizado à frente

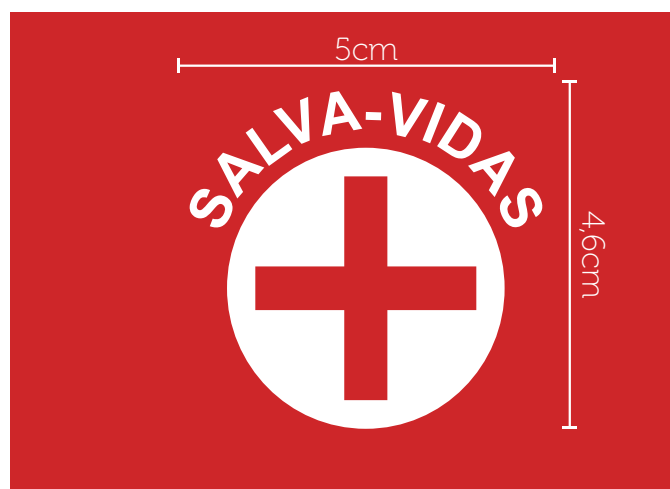
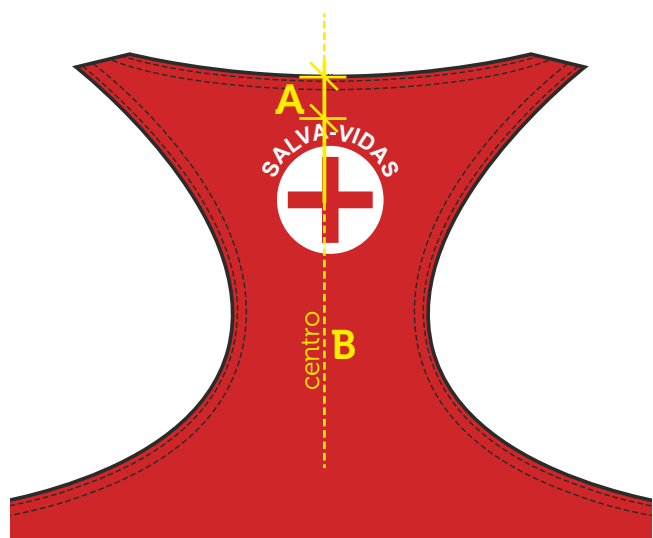

Escala: 1:1

Dimensão real: 5cm x 4,6cm

Cor: branco - C000 M000 Y000 K000

Localização:

A - altura: à 4cm do decote frente

B - largura: centralizado às costas



Maiô Feminino										
Medidas		Tolerância	PP	P	M	G	GG	XG	XGG	EG
1	Busto	+/- 1cm	61	65	69	73	77	81	85	89
2	Cintura	+/- 1cm	53	57	61	65	69	73	77	81
3	Quadril	+/- 1cm	68	72	76	80	84	88	92	96
4	Lateral	+/- 1cm	33	34	35	36	37	38	39	40
5	Comprimento	+/- 1cm	65	67	69	71	73	75	77	79

## Tecido 1

- 1. Frente (1x)
- 2. Costas (1x)

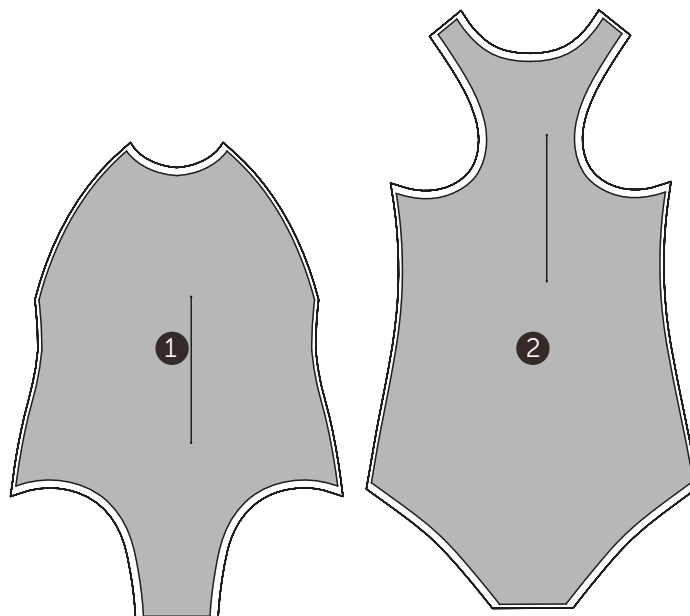

## Tecido 2

- 3. Recorte (1 par)



## Forro

- 4 Forro frente (1x)
- 5. Forro costas (1x)

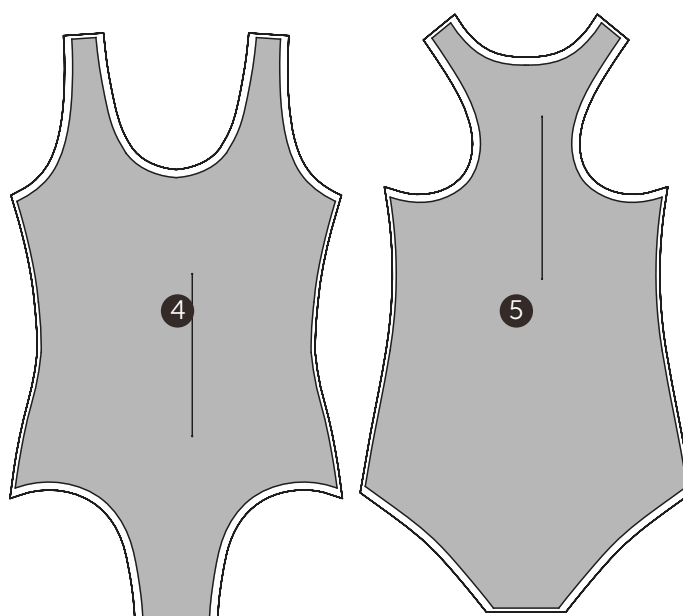

## Desenho Técnico Colorido

Frente

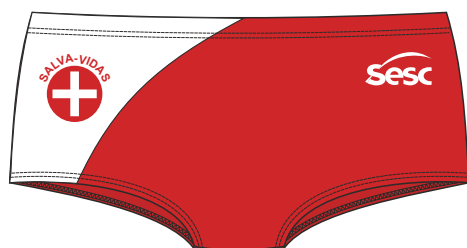

Costas



Lado direito



Lado esquerdo



## Descrição Técnica

**Cintura** com aplicação de elástico emborrachado de 2cm em máquina overloque e rebatido com pesponto duplo em máquina galoneira, 2 agulhas.

**Frente** simétrica, tipo sungão, recorte assimétrico na lateral direita, partindo da cintura, no formato arco, em direção à cava da perna, na cor 2, costurado em máquina overloque, ponto reforçado.

Logo SESC aplicada em serigrafia com plastisol, localizada próximo à lateral esquerda de quem veste.

*Obs: seguir orientações contidas na ficha de personalização.*

**Costas** simétrica.

**Cavas perna** com aplicação de elástico emborrachado de 0,7cm em máquina overloque e rebatido com pesponto duplo em máquina galoneira, 2 agulhas.

**Laterais e fundo** costurados em máquina overloque, ponto reforçado.

**Forro** frente e costas, com costura embutida nas laterais e fundo.

EMPRESA: SESC

MODELO: Sunga

SETOR/ ÁREA: CODEL - Salva Vidas

GRADE: PP - P - M - G - GG - XG - XGG - EG

## Desenho Técnico

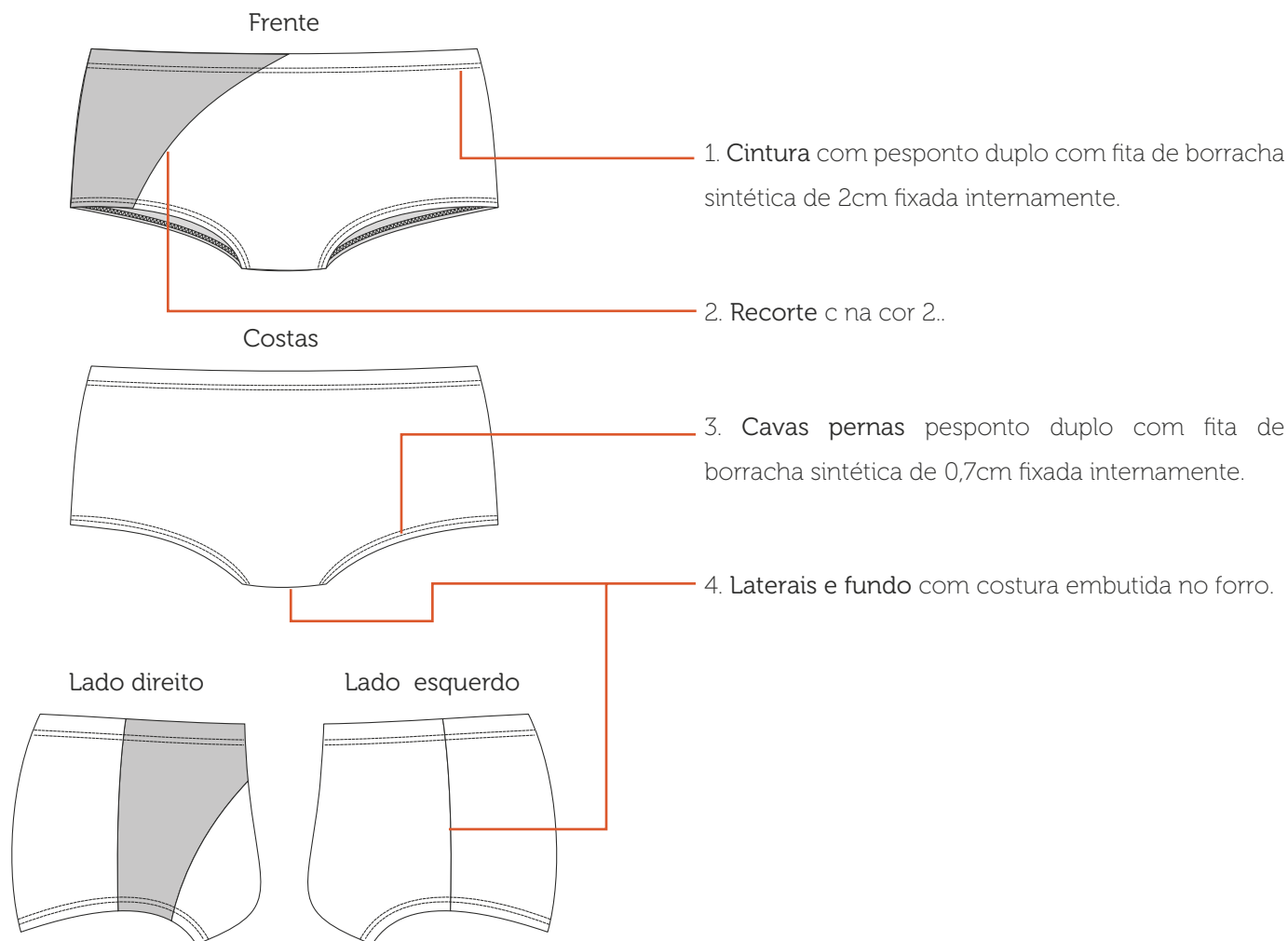

## Etiquetas



Etiqueta em material resistente contendo identificação do fabricante, tamanho, composição da matéria-prima, CNPJ, símbolos de instruções de lavagens e país de origem.

### Tecidos

#### Spandex Praia

Composição: 85% poliamida/ 15% elastano

Gramatura: 240g/m<sup>2</sup> ± 5%

Largura: 170cm

Construção: meia malha

Acabamento: X-tra Life

detalhe



Pantone®  
18-1664 TCX  
vermelho

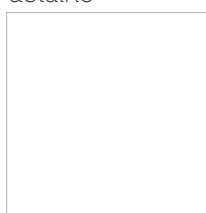

Pantone®  
11-0601 TCX  
branco

#### Forro para beachwear

Composição: 100% poliamida

Gramatura: 145g/m<sup>2</sup> ± 5%

Largura: 160cm

Construção: meia malha

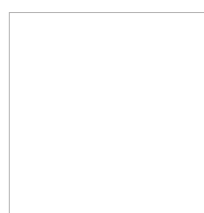

Pantone®  
11-0601 TCX  
branco

### Aviamentos

#### 1. Linha

Composição: 100% Poliéster

Nº 120, Título: 27 Tex

Cor: vermelho e branco, de acordo com a cor do tecido.

#### 3. Elástico Emborrachado

Material: fita de borracha sintética

Largura: 7mm e 20mm

Cor: Cru

#### 2. Fio

Composição: 100% Poliéster

Nº 150, Título: 17 Tex

Cor: vermelho e branco, de acordo com a cor do tecido.

### Equipamentos

1. Máquina Overloque (ponto reforçado)

2. Máquina Galoneira



A personalização deverá ser feita através serigrafia com plastisol, cobertura homogênea e deverá passar por curagem em estufa com temperatura equivalente à resistência do tecido.

### Perna Esquerda

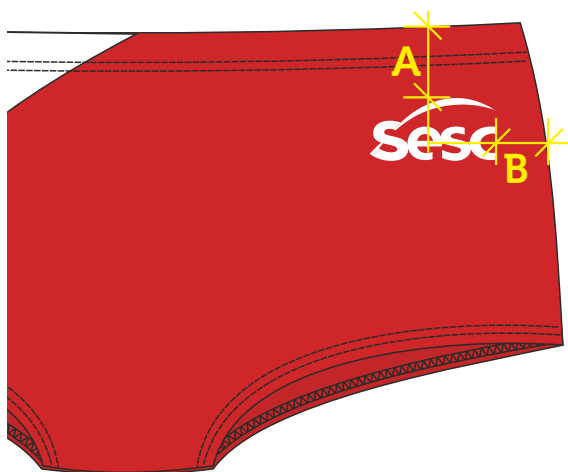

Escala: 1:1

Dimensão real: 4cm x 2cm

Cor 1: branco - C000 M000 Y000 K000

Localização:

A - altura: à 4cm da cintura

B - largura: à 3cm da lateral

### Perna Direita

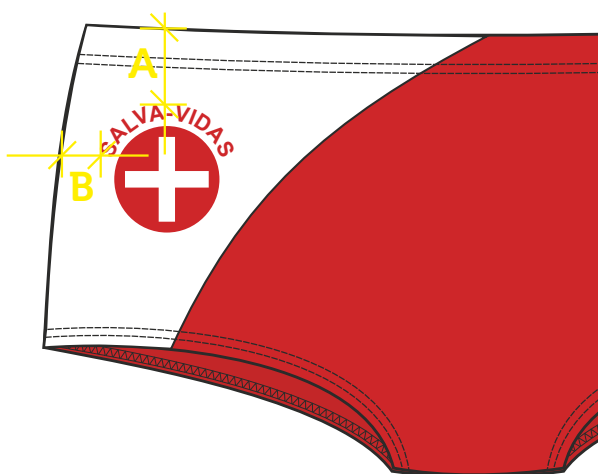

Escala: 1:1

Dimensão real: 5cm x 4,6cm

Cor: vermelho - C010 M100 Y100 K000

Localização:

A - altura: à 4cm da cintura

B - largura: à 3cm da lateral





Sunga										
Medidas		Tolerância	PP	P	M	G	GG	XG	XGG	EG
1	Cintura	+/- 1cm	66	70	74	78	82	86	90	94
2	Quadril	+/- 1cm	74	78	82	86	90	94	98	102
3	Largura do fundo	+/- 0,5cm	10.2	10.5	10.8	11.1	11.4	11.7	12	12,3
4	Comprimento peça	+/- 0,5cm	26	27	28	29	30	31	32	33

## Tecido 1

- 1. Frente (1x)
- 2. Costas (1x)

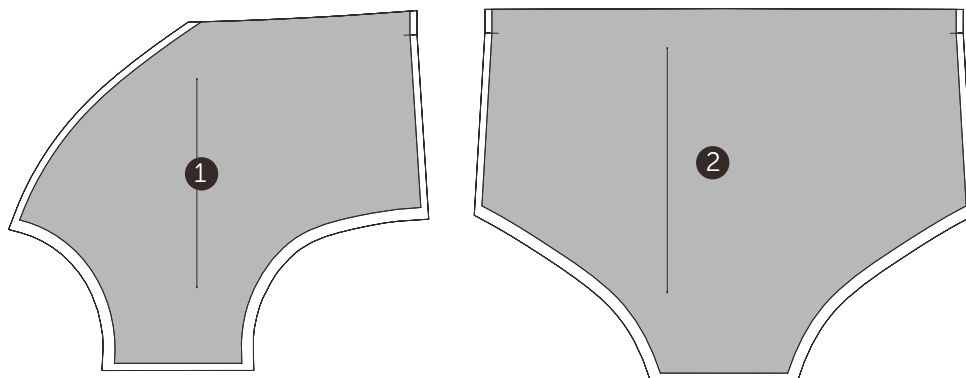

## Tecido 2

- 3. Recorte lateral (1x)

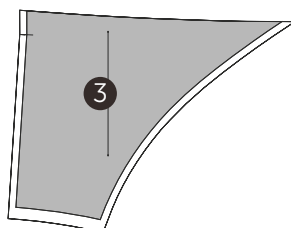

## Forro

- 4 Forro frente (1x)
- 5. Forro costas (1x)

